

# Tarifas 2021



Península y Baleares

[correos.es](https://www.correos.es)

# Índice

## 01 SERVICIOS DE COMUNICACIÓN ..... 03

### SERVICIOS POSTALES - NACIONAL ..... 04

Cartas y tarjetas postales .....	04
Cartas certificadas .....	04
Cartas y tarjetas postales urgentes .....	04
Cartas y tarjetas postales urgentes certificadas .....	04

### SERVICIOS POSTALES - INTERNACIONAL..... 05

Cartas y tarjetas postales .....	05
Cartas certificadas .....	05

### OTROS SERVICIOS POSTALES..... 06

Cecograma .....	06
Servicio de registro electrónico en oficinas .....	06
Servicio de valijas .....	06

### SERVICIOS TELEGRÁFICOS..... 07

Buofax - Nacional .....	07
Buofax Premium Online - Nacional.....	07
Buofax - Internacional .....	07
Telegrama .....	08
Otros servicios telegráficos .....	08

## 02 SERVICIOS DE DIGITALES ..... 10

### SERVICIOS E-COMMERCE..... 11

Soluciones ecommerce de Correos.....	11
--------------------------------------	----

### CORREO DIGITAL..... 12

Carta digital.....	12
Tarjeta postal.....	12

## 03 SERVICIOS DE PAQUETERÍA ..... 13

### NACIONAL ..... 14

Paq Today .....	14
Paq Premium .....	14
Paq Estándar .....	16
Paq Ligero .....	17
Valores añadidos de paquetería nacional .....	18
Paquete Azul .....	18

### INTERNACIONAL..... 19

Paq Premium Internacional.....	19
Paq Standard Internacional.....	20
Valor añadido Paq Standard Internacional y Paq Premium Internacional .....	21
Paquete Internacional Económico .....	21
Paq Light Internacional.....	23
Devolución Paquetería Internacional y Paq Return Internacional.....	23
Destinos por zona.....	24

### CITYPAQ..... 25

## 04 SERVICIOS DE MARKETING Y PUBLICACIONES ..... 26

### CORREOS DIRECTO: ENVÍOS DE PUBLICIDAD Y MARKETING..... 27

Publicorreo Óptimo .....	27
Publicorreo Premium.....	28
Publicorreo Plus.....	29
Publibuzón .....	31
Publicorreo Internacional.....	31
Franqueo en destino y CCRI .....	32

### CORREOS DIRECTO: SERVICIOS DE INFORMACIÓN ..... 33

Correos Target.....	33
Correos Sampling .....	33
Correos Data.....	33
Correos Add .....	34
Captura dinámica de lead .....	34
Captación de información a medida.....	34
CORREOS MKD PREPAGO .....	34

### LIBROS..... 35

### PUBLICACIONES PERIÓDICAS..... 36

CREAMAILING .....	37
-------------------	----

## 05 SERVICIOS COMPLEMENTARIOS ..... 38

### VALORES AÑADIDOS..... 39

### SERVICIOS ADICIONALES Y LOGÍSTICOS PARA EMPRESAS..... 41

### DOCUMENTO ÚNICO ADMINISTRATIVO (DUA) ..... 43

## 06 SERVICIOS PRESTADOS EN OFICINAS ..... 44

### SERVICIOS PRESTADOS EN OFICINAS..... 45

Apartados postales.....	45
Apartados postales 24/7.....	45
Buzón de vacaciones .....	47
Reenvío postal .....	47

## 07 FILATELIA ..... 48

### FILATELIA..... 49

Libros, carpetas, grabados.....	49
Pruebas de artista.....	50
Sobres primer día de circulación (sin sellos).....	51
Tarjetas prefranqueadas.....	51
Filatelía y numismática .....	52
Servicio de matasellado .....	52
Matasellos conmemorativos .....	52
Oficinas temporales .....	53
Gastos de envíos nacionales e internacionales .....	53

### TUSELLO..... 54

Sellos personalizados.....	54
----------------------------	----

# 01 Servicios de comunicación

- ▲ Servicios Postales Nacional
- ▲ Servicios Postales Internacional
- ▲ Otros Servicios Postales
- ▲ Servicios Telegráficos



# 01. SERVICIOS DE COMUNICACIÓN



## SERVICIOS POSTALES - NACIONAL

	Tarifa 2021	IVA	PVP 2021
<b>CARTAS Y TARJETAS POSTALES</b>			
Hasta 20 g normalizadas	0,70	0,00	0,70
Más de 20 hasta 50 g (Incluye hasta 20 g sin normalizar)	0,80	0,00	0,80
Más de 50 g hasta 100 g	1,25	0,00	1,25
Más de 100 g hasta 500 g	2,50	0,00	2,50
Más de 500 g hasta 1.000 g	5,15	0,00	5,15
Más de 1.000 g hasta 2.000 g	5,60	0,00	5,60
Consulte Servicios Adicionales.			

## CARTAS CERTIFICADAS

Hasta 20 g normalizadas	4,15	0,00	4,15
Más de 20 hasta 50 g (Incluye hasta 20 g sin normalizar)	4,25	0,00	4,25
Más de 50 g hasta 100 g	4,70	0,00	4,70
Más de 100 g hasta 500 g	5,95	0,00	5,95
Más de 500 g hasta 1.000 g	8,60	0,00	8,60
Más de 1.000 g hasta 2.000 g	9,05	0,00	9,05

**Valores Añadidos:** Valor declarado, aviso de recibo, reembolso, prueba de entrega electrónica.

Consulte Servicios Adicionales.

## SERVICIOS POSTALES - NACIONAL

	Tarifa 2021	IVA	PVP 2021
<b>CARTAS Y TARJETAS POSTALES URGENTES <sup>(1)</sup></b>			
Hasta 20 g normalizadas	3,39	0,71	4,10
Más de 20 hasta 50 g (Incluye hasta 20 g sin normalizar)	3,49	0,73	4,22
Más de 50 g hasta 100 g	3,92	0,82	4,74
Más de 100 g hasta 500 g	5,27	1,11	6,38

(1) Los envíos con destino Canarias, Ceuta, Melilla o Andorra estarán exentos de la aplicación de impuestos indirectos.

Consulte Servicios Adicionales.

## CARTAS Y TARJETAS POSTALES URGENTES CERTIFICADAS <sup>(2)</sup>

Hasta 20 g normalizadas	6,84	1,44	8,28
Más de 20 hasta 50 g (incluye hasta 20 g sin normalizar)	6,94	1,46	8,40
Más de 50 g hasta 100 g	7,37	1,55	8,92
Más de 100 g hasta 500 g	8,72	1,83	10,55
Más de 500 g hasta 1.000 g	11,57	2,43	14,00
Más de 1.000 g hasta 2.000 g	12,05	2,53	14,58

(2) Los envíos con destino Canarias, Ceuta, Melilla o Andorra estarán exentos de la aplicación de impuestos indirectos.

**Valores Añadidos:** Valor declarado, aviso de recibo, prueba de entrega electrónica.

Consulte Servicios Adicionales.



# 01. SERVICIOS DE COMUNICACIÓN



## SERVICIOS POSTALES - INTERNACIONAL

Tarifa 2021	IVA	PVP 2021
-------------	-----	----------

### CARTAS Y TARJETAS POSTALES

#### ZONA 1. Europa incluido Groenlandia

Hasta 20 g normalizadas	1,50	0,00	1,50
Más de 20 hasta 50 g (Incluye hasta 20 g sin normalizar)	1,80	0,00	1,80
Más de 50 g hasta 100 g	2,60	0,00	2,60
Más de 100 g hasta 500 g	6,80	0,00	6,80
Más de 500 g hasta 1.000 g	13,20	0,00	13,20
Más de 1.000 g hasta 2.000 g	21,10	0,00	21,10

#### ZONA 2. Resto de países, excepto destinos de la Zona 3

Hasta 20 g normalizadas	1,60	0,00	1,60
Más de 20 hasta 50 g (Incluye hasta 20 g sin normalizar)	2,10	0,00	2,10
Más de 50 g hasta 100 g	3,60	0,00	3,60
Más de 100 g hasta 500 g	10,45	0,00	10,45
Más de 500 g hasta 1.000 g	21,55	0,00	21,55
Más de 1.000 g hasta 2.000 g	37,60	0,00	37,60

#### ZONA 3.- EEUU, Canadá, Japón, Australia y Nueva Zelanda

Hasta 20 g normalizadas	1,90	0,00	1,90
Más de 20 hasta 50 g (Incluye hasta 20 g sin normalizar)	2,40	0,00	2,40
Más de 50 g hasta 100 g	4,00	0,00	4,00
Más de 100 g hasta 500 g	10,45	0,00	10,45
Más de 500 g hasta 1.000 g	21,55	0,00	21,55
Más de 1.000 g hasta 2.000 g	37,60	0,00	37,60

Consulte Servicios Adicionales

## SERVICIOS POSTALES - INTERNACIONAL

Tarifa 2021	IVA	PVP 2021
-------------	-----	----------

### CARTAS CERTIFICADAS

#### ZONA 1. Europa incluido Groenlandia

Hasta 20 g normalizadas	5,80	0,00	5,80
Más de 20 hasta 50 g (Incluye hasta 20 g sin normalizar)	6,10	0,00	6,10
Más de 50 g hasta 100 g	6,90	0,00	6,90
Más de 100 g hasta 500 g	11,10	0,00	11,10
Más de 500 g hasta 1.000 g	17,50	0,00	17,50
Más de 1.000 g hasta 2.000 g	25,40	0,00	25,40

#### ZONA 2. Resto de países, excepto destinos de la Zona 3

Hasta 20 g normalizadas	5,90	0,00	5,90
Más de 20 hasta 50 g (Incluye hasta 20 g sin normalizar)	6,40	0,00	6,40
Más de 50 g hasta 100 g	7,90	0,00	7,90
Más de 100 g hasta 500 g	14,75	0,00	14,75
Más de 500 g hasta 1.000 g	25,85	0,00	25,85
Más de 1.000 g hasta 2.000 g	41,90	0,00	41,90

#### ZONA 3.- EEUU, Canadá, Japón, Australia y Nueva Zelanda

Hasta 20 g normalizadas	6,20	0,00	6,20
Más de 20 hasta 50 g (Incluye hasta 20 g sin normalizar)	6,70	0,00	6,70
Más de 50 g hasta 100 g	8,30	0,00	8,30
Más de 100 g hasta 500 g	14,75	0,00	14,75
Más de 500 g hasta 1.000 g	25,85	0,00	25,85
Más de 1.000 g hasta 2.000 g	41,90	0,00	41,90

**Valores Añadidos: Valor declarado internacional, aviso de recibo internacional, reembolso internacional.**  
Consulte Servicios adicionales.



# 01. SERVICIOS DE COMUNICACIÓN



## OTROS SERVICIOS POSTALES

	Tarifa 2021	IVA	PVP 2021
--	-------------	-----	----------

### CECOGRAMA

Circulan exentos de franqueo y de todo derecho tanto en el ámbito nacional como en el internacional.

### SERVICIO DE REGISTRO ELECTRÓNICO EN OFICINAS<sup>(1)</sup>

Servicio que permite la digitalización, registro y envío inmediato de documentos a las Administraciones Públicas.

	Tarifa 2021	IVA	PVP 2021
De 1a 5 páginas	2,89	0,61	3,50
De 5 a 10 páginas	3,27	0,69	3,96
De 11 a 15 páginas	3,49	0,73	4,22
De 16 a 20 páginas	4,20	0,88	5,08
Página adicional a partir de la 21	0,04	0,01	0,05

(1) Los envíos con destino Ceuta, Melilla o Andorra estarán exentos de la aplicación de impuestos indirectos.

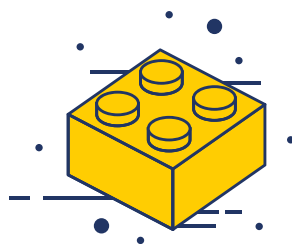

## OTROS SERVICIOS POSTALES

	Tarifa 2021	IVA	PVP 2021
--	-------------	-----	----------

### SERVICIO DE VALIJAS

Contrato



#### Zona 1. Envíos con origen y destino dentro de la misma provincia

	Tarifa 2021	IVA	PVP 2021
Por destino/mes, envíos hasta 10 kilogramos	168,22	35,33	203,55
Por destino/mes, envíos de 10 a 20 kilogramos	210,86	44,28	255,14

#### Zona 2. Península

	Tarifa 2021	IVA	PVP 2021
Por destino/mes, envíos hasta 10 kilogramos	316,85	66,54	383,39
Por destino/mes, envíos de 10 a 20 kilogramos	390,58	82,02	472,60

#### Zona 3. Baleares, Ceuta y Melilla<sup>(1)</sup>

	Tarifa 2021	IVA	PVP 2021
Por destino/mes, envíos hasta 1 kilogramo	356,01	74,76	430,77
Cada kilogramo más o fracción	3,70	0,78	4,48

(1) Los envíos con destino Ceuta o Melilla estarán exentos de la aplicación de impuestos indirectos.

#### Zona 4. Origen Península y Baleares y Destino Canarias

	Tarifa 2021	IVA	PVP 2021
Por destino/mes, envíos hasta 1 kilogramo	434,36	0,00	434,36
Cada kilogramo más o fracción	7,37	0,00	7,37

Por servicio complementario de clasificación de documentos, se establece una tarifa adicional por documento.

	Tarifa 2021	IVA	PVP 2021
	0,15	0,03	0,18

Bolsa de valijas

	Tarifa 2021	IVA	PVP 2021
Consulte Servicios Adicionales.	26,22	5,51	31,73

# 01. SERVICIOS DE COMUNICACIÓN



## SERVICIOS TELEGRÁFICOS

Tarifa 2021	IVA	PVP 2021
-------------	-----	----------

### BUROFAX - NACIONAL

**Aplicable en España y en las relaciones con Andorra.**

**Burofax Premium:** Entre oficinas de Correos y Telégrafos, con entrega urgente en el domicilio del destinatario.

Importe fijo por burofax (incluida primera página)	9,90	2,08	11,98
Importe fijo por cada página adicional	0,90	0,19	1,09

<b>Burofax Básico Plus:</b> (incluida primera página) 	16,70	3,51	20,21
Importe fijo por cada página adicional	0,90	0,19	1,09

<b>Burofax Premium Plus:</b> (incluida primera página) 			
Fijo + 1º pág. + Custodia 60 meses + PEE + Copia Certificada	26,24	5,51	31,75
Importe fijo por cada página adicional	0,90	0,19	1,09

**Fax:** Entre oficinas de Correos y Telégrafos y terminales de usuarios telefax.

Importe fijo por burofax	1,76	0,37	2,13
Importe fijo por cada página	0,90	0,19	1,09

**Desde terminales de usuarios telefax autorizados a Correos y Telégrafos, con entrega urgente en el domicilio del destinatario**

Importe fijo por burofax	7,10	1,49	8,59
Importe fijo por cada página	0,90	0,19	1,09

**Valores Añadidos: P.E.E. 5, Copia Certificada, Custodia de Burofax 10 años, Acuse de Recibo.**

### BUROFAX PREMIUM ONLINE - NACIONAL

Importe fijo por burofax (incluye primera página)	6,53	1,37	7,90
Importe fijo por cada página adicional	0,90	0,19	1,09

## SERVICIOS TELEGRÁFICOS

Tarifa 2021	IVA	PVP 2021
-------------	-----	----------

### BUROFAX - INTERNACIONAL

Países que admitan este servicio.

**Burofax Premium Internacional:** Burofax desde oficinas de Correos a las de otra Administración o a usuarios privados de otros países que dispongan de terminal fax.

**Zona A. Europa, Turquía, Argelia, Libia, Marruecos y Túnez**

Importe fijo por burofax (incluida primera página)	7,71	1,62	9,33
Importe fijo por cada página adicional	1,88	0,39	2,27

**Zona B. Resto de países**

Importe fijo por burofax (incluida primera página)	14,98	3,15	18,13
Importe fijo por cada página adicional	4,06	0,85	4,91

**Burofax dirigidos a buques, vía INMARSAT**

Importe fijo por burofax	17,15	3,60	20,75
Importe fijo por cada página	6,76	1,42	8,18

**Los destinatarios de mensajes recibidos en Oficinas Burofax procedentes de usuarios fax internacionales abonarán:**

Importe fijo por burofax	4,30	0,90	5,20
Importe fijo por cada página	0,90	0,19	1,09

Nacional

Internacional



# 01. SERVICIOS DE COMUNICACIÓN



Nacional

SERVICIOS TELEGRÁFICOS	Tarifa 2021	IVA	PVP 2021
TELEGRAMA			

### Telegramas (a entregar en lista, apartado o a comunicar por teléfono o fax).

Importe fijo por telegrama	7,65	1,61	9,26
Importe fijo cada 50 palabras o fracción	1,80	0,38	2,18

### Telegramas admitidos por teléfono

Además de las tarifas que les correspondan, según su clase, devengarán una tarifa adicional por cada despacho.	2,31	0,49	2,80
--	------	------	------

Régimen continental. Comprende los países de Europa, Turquía, Argelia, Egipto, Israel, Jordania, Líbano, Libia, Marruecos, Siria y Túnez.

### Telegramas - Regimen Continental

Por cada palabra (sin mínimo de percepción)	0,55	0,12	0,67
Tarifa fija	17,71	3,72	21,43

### Telegramas - Regimen Intercontinental

Tarifa por palabra (con un mínimo de percepción por importe de siete palabras).	1,98	0,42	2,40
---	------	------	------

### Telegramas admitidos por teléfono

Además de las tarifas que les correspondan, según su clase, devengarán una tarifa adicional por cada despacho.	2,31	0,49	2,80
--	------	------	------

Internacional

SERVICIOS TELEGRÁFICOS	Tarifa 2021	IVA	PVP 2021
OTROS SERVICIOS TELEGRÁFICOS			

### Acuse de recibo (PC). Para telegramas y burofax interiores

Además de las tarifas que les correspondan, según la clase de mensaje de que se trate, se percibirá la siguiente tarifa adicional.	4,48	0,94	5,42
--	------	------	------

### Prueba Entrega Electrónica (Custodia 60 meses) Servicios Telegráficos

	4,48	0,94	5,42
--	------	------	------

### Avisos de servicio interiores

Cuando el usuario requiera por vía telegráfica aclaraciones referentes al curso de cualquier servicio telegráfico, postal, paquetería o de giro de los prestados.	6,00	1,26	7,26
---	------	------	------

Estas tarifas serán susceptibles de reintegro al expedidor de deducirse anomalías imputables a Correos.

Nacional





## 01. SERVICIOS DE COMUNICACIÓN



### SERVICIOS TELEGRÁFICOS

	Tarifa 2021	IVA	PVP 2021
<b>OTROS SERVICIOS TELEGRÁFICOS</b>			
<b>Gestión de la facturación de comunicaciones internacionales del servicio radiomarítimo a los armadores españoles</b>			
El 20,00% de la cantidad facturada	20,00%	-	-
Mínimo comisión servicios prestados por factura	20,00	4,20	24,20
<b>Cuota anual armador</b>			
Anual en Enero. Los armadores que se den de alta en otra fecha, se cobrará la parte proporcional	250,00	52,50	302,50
<b>Servicio alta equipos (por cada equipo)</b>			
En el momento del alta	100,00	21,00	121,00
<b>Servicio desbloqueo equipos (por cada equipo)</b>			
En el momento del desbloqueo	50,00	10,50	60,50
<b>Emisión de Certificado de estar al corriente de pago</b>			
En el momento en que se emita	25,00	5,25	30,25

### SERVICIOS TELEGRÁFICOS

	Tarifa 2021	IVA	PVP 2021
<b>OTROS SERVICIOS TELEGRÁFICOS</b>			
<b>Certificaciones y copias certificadas</b>			
<b>Si el remitente solicita la copia certificada en el momento de la imposición del servicio</b>			
Por copia certificada, con un máximo de 3 páginas	12,65	2,66	15,31
Por cada página adicional	0,25	0,05	0,30
<b>Si el remitente solicita la copia certificada en el momento posterior a la imposición del servicio</b>			
Por certificación, con un máximo de 3 páginas	23,02	4,83	27,85
Por cada página adicional	0,25	0,05	0,30
<b>Certificación de entrega de burofax y telegrama</b>			
Por cada certificación de entrega que se solicite de un burofax o telegrama	12,65	2,66	15,31
<b>Custodia de Burofax 10 años</b>	1,65	0,35	2,00

### Avisos de servicio internacionales

Se tarificarán como telegramas internacionales ordinarios del régimen continental o intercontinental, según destino.



# 02 Servicios de digitales

▲ Servicios eCommerce

▲ Correo Digital





## SERVICIOS E-COMMERCE

Tarifa 2021	IVA	PVP 2021
-------------	-----	----------

SOLUCIONES ECOMMERCE DE CORREOS

Contrato



## Ámbito: España y Andorra

## Planes Crear Tienda Online (Tarifas mensuales)

Free: Tienda On-Line básica con un máximo de 10 productos activos	0,00	0,00	0,00
Basic: Tienda On-Line básica con un máximo de 200 productos activos, paquetería nacional integrada	16,49	3,46	19,95
Premium: Tienda On-Line avanzada con ilimitados productos activos, paquetería nacional e internacional integrada	41,28	8,67	49,95

## Planes Crear Tienda Online (Tarifas anuales)

Free: Tienda On-Line básica con un máximo de 10 productos activos	0,00	0,00	0,00
Basic: Tienda On-Line básica con un máximo de 200 productos activos y 1 dominio, paquetería nacional integrada	181,36	38,09	219,45
Premium: Tienda On-Line avanzada con ilimitados productos activos y 1 dominio, paquetería nacional e internacional integrada	454,09	95,36	549,45

## SERVICIOS E-COMMERCE

Tarifa 2021	IVA	PVP 2021
-------------	-----	----------

SOLUCIONES ECOMMERCE DE CORREOS

Contrato



## Planes Vender en Marketplace (Tarifas mensuales)

Free: Un máximo de 2 productos publicados, 2 marketplace españoles	0,00	0,00	0,00
Basic: Un máximo de 50 productos publicados en marketplace españoles, paquetería nacional integrada	16,49	3,46	19,95
Premium: Ilimitados productos publicados en marketplace nacionales e internacionales, paquetería nacional e internacional integrada	41,28	8,67	49,95

## Planes Vender en Marketplace (Tarifas anuales)

Free: Un máximo de 2 productos publicados, 2 marketplace españoles	0,00	0,00	0,00
Basic: Un máximo de 50 productos publicados en marketplace españoles, paquetería nacional integrada	181,36	38,09	219,45
Premium: Ilimitados productos publicados en marketplace nacionales e internacionales, paquetería nacional e internacional integrada	454,09	95,36	549,45

## Planes Crear App (Tarifas Anuales)

Free: Creación de App. Publicación en el market de Correos	0,00	0,00	0,00
Basic: Creación de App. Publicación en el market de Correos y Android	164,46	34,54	199,00
Premium: Creación de App. Publicación en el market de Correos, Android e iOS	247,11	51,89	299,00

Nacional

Nacional

## 02. SERVICIOS DIGITALES



### SERVICIOS E-COMMERCE

Tarifa 2021	IVA	PVP 2021
-------------	-----	----------

#### SOLUCIONES ECOMMERCE DE CORREOS

Contrato

#### Planes Crear Web (Tarifa mensual)

Free: Web no transaccional, un máximo de 1 hoja	0,00	0,00	0,00
Basic: Web no transaccional, número de páginas ilimitado	8,22	1,73	9,95

#### Planes Crear Web (Tarifas anuales)

Basic: Web no transaccional, número de páginas ilimitado	90,45	19,00	109,45
--	-------	-------	--------

#### Servicios Adicionales (Pago único)

Diseño y puesta en marcha	371,90	78,10	450,00
Crear App: Paquete 1.000 Notificaciones Push	4,13	0,87	5,00
Crear App: Paquete 5.000 Notificaciones Push	16,53	3,47	20,00
Crear App: Paquete 25.000 Notificaciones Push	66,12	13,89	80,01



### CORREO DIGITAL

Tarifa 2021	IVA	PVP 2021
-------------	-----	----------

#### CARTA DIGITAL

“El precio por hoja” depende del número de hojas que se incluyan en el envío.  
En impresión simple: una hoja = una página.

**Blanco y negro.** El precio por hoja depende del número de hojas que incluya el cliente en un envío:

1 hojas - 20g	0,29	0,06	0,35
2-3 hojas - 20 g	0,18	0,04	0,22
4-6 hojas - 20g a 50g	0,15	0,03	0,18
7-14 hojas - 50g a 100g	0,12	0,03	0,15
>14 hojas - 100g a 500g	0,11	0,02	0,13

Franqueo (el que corresponda según su destino, modalidad y valor añadido).

**Color.** El precio por hoja depende del número de hojas que incluya el cliente en un envío:

1 hojas - 20g	0,33	0,07	0,40
2-3 hojas - 20 g	0,31	0,07	0,38
4-6 hojas - 20g a 50g	0,27	0,06	0,33
7-14 hojas - 50g a 100g	0,25	0,05	0,30
>14 hojas - 100g a 500g	0,23	0,05	0,28

Franqueo (el que corresponda según su destino, modalidad y valor añadido).

#### TARJETA POSTAL

Producción de la tarjeta postal formato díptico grande	1,43	0,30	1,73
Franqueo (El que corresponda según su destino, modalidad y valor añadido)			



# 03 Servicios de paquetería

- ▲ Nacional
- ▲ Internacional
- ▲ Citypaq



### 03. SERVICIOS DE PAQUETERÍA



#### NACIONAL

Tarifa 2021	IVA	PVP 2021
-------------	-----	----------

PAQ TODAY

#### Entrega a domicilio y oficina

##### Zona 1: Envíos con origen y destino dentro de la misma provincia

Hasta 1 kg	18,55	3,90	22,45
Más de 1 hasta 5 kg	22,73	4,77	27,50
Más de 5 hasta 8 kg	27,27	5,73	33,00
Kilo Adicional	3,00	0,63	3,63

#### Peso volumétrico

A los envíos se les aplicará el criterio peso/volumen (167 kilogramos/metro cúbico), según la siguiente fórmula: Largo x ancho x alto (expresado en centímetros)/6.000.

#### Valores Añadidos Clientes

Valor Declarado de Paquetería (Seguro a Todo Riesgo), Reembolso, Prueba de Entrega Electrónica.

#### NACIONAL

Tarifa 2021	IVA	PVP 2021
-------------	-----	----------

PAQ PREMIUM

#### Entrega a domicilio y oficina

##### Zona 1, 2 y 3: Envíos Intra Peninsulares o Andorra<sup>(1)</sup>

Hasta 1 kg	11,24	2,36	13,60
Más de 1 hasta 5 kg	13,84	2,91	16,75
Más de 5 hasta 10 kg	18,18	3,82	22,00
Más de 10 hasta 15 kg	21,65	4,55	26,20
Más de 15 hasta 20 kg	26,36	5,54	31,90
Más de 20 hasta 25 kg	31,20	6,55	37,75
Más de 25 hasta 30 kg	35,91	7,54	43,45
Kilo Adicional	1,03	0,22	1,25

(1) Los envíos con destino Andorra estarán exentos de la aplicación de impuestos indirectos.

##### Zona 4: Envíos a Baleares, Ceuta o Melilla<sup>(2)</sup>

Hasta 1 kg	12,56	2,64	15,20
Más de 1 hasta 5 kg	17,81	3,74	21,55
Más de 5 hasta 10 kg	27,77	5,83	33,60
Más de 10 hasta 15 kg	37,31	7,84	45,15
Más de 15 hasta 20 kg	47,27	9,93	57,20
Más de 20 hasta 25 kg	57,19	12,01	69,20
Más de 25 hasta 30 kg	67,23	14,12	81,35
Kilo Adicional	2,07	0,43	2,50

(2) Tarifa aplicable asimismo a los envíos con origen Baleares y destino España Peninsular o Andorra. En este último caso estarán exentos de IVA. Los envíos con destino Ceuta o Melilla estarán exentos de la aplicación de impuestos indirectos.



### 03. SERVICIOS DE PAQUETERÍA



#### NACIONAL

Tarifa 2021	IVA	PVP 2021
-------------	-----	----------

PAQ PREMIUM

#### Entrega a domicilio y oficina

##### Zona 5: Envíos a Canarias

Hasta 1 kg	22,60	0,00	22,60
Más de 1 hasta 5 kg	32,05	0,00	32,05
Más de 5 hasta 10 kg	40,45	0,00	40,45
Más de 10 hasta 15 kg	53,05	0,00	53,05
Más de 15 hasta 20 kg	72,45	0,00	72,45
Más de 20 hasta 25 kg	92,40	0,00	92,40
Más de 25 hasta 30 kg	112,90	0,00	112,90
Kilo Adicional	4,20	0,00	4,20

##### Zona 7: Envíos a Portugal peninsular con origen en Península o Andorra<sup>(1)</sup>

Hasta 1 kg	13,02	2,73	15,75
Más de 1 hasta 5 kg	16,03	3,37	19,40
Más de 5 hasta 10 kg	21,69	4,55	26,24
Más de 10 hasta 15 kg	26,49	5,56	32,05
Más de 15 hasta 20 kg	31,24	6,56	37,80
Más de 20 hasta 25 kg	37,77	7,93	45,70
Más de 25 hasta 30 kg	43,39	9,11	52,50
Kilo Adicional	1,28	0,27	1,55

(1) Los envíos con destino Portugal sólo estará disponible la Modalidad de Entrega en Domicilio.

#### NACIONAL

Tarifa 2021	IVA	PVP 2021
-------------	-----	----------

PAQ PREMIUM

#### Entrega a domicilio y oficina

##### Zona 8: Envíos a Portugal peninsular con origen en Baleares, Ceuta o Melilla<sup>(2)</sup>

Hasta 1 kg	14,75	3,10	17,85
Más de 1 hasta 5 kg	22,89	4,81	27,70
Más de 5 hasta 10 kg	32,07	6,73	38,80
Más de 10 hasta 15 kg	43,35	9,10	52,45
Más de 15 hasta 20 kg	55,00	11,55	66,55
Más de 20 hasta 25 kg	67,19	14,11	81,30
Más de 25 hasta 30 kg	78,43	16,47	94,90
Kilo Adicional	2,52	0,53	3,05

(2) Los envíos con destino Portugal sólo estará disponible la Modalidad de Entrega en Domicilio.

#### Dimensiones Extras

Si una dimensión excede el máximo estándar o la suma de las tres (Alto + Largo + Ancho) supera dicho máximo se aplicará un recargo del 35%. En caso de que sean dos dimensiones las que excedan el máximo estándar o una dimensión y la suma de las tres se aplicará un recargo del 70%.

#### Peso volumétrico

A los envíos se les aplicará el criterio peso/volumen (167 kilogramos/metro cúbico), según la siguiente fórmula: Largo x ancho x alto (expresado en centímetros)/6.000.

#### Valores Añadidos Particulares

Valor Declarado de Paquetería (Seguro a Todo Riesgo),  
Prueba de Entrega Electrónica, Reembolso.



### 03. SERVICIOS DE PAQUETERÍA



NACIONAL	Tarifa 2021	IVA	PVP 2021
PAQ ESTÁNDAR			

#### Entrega a domicilio y oficina

#### Zona 1, 2 y 3: Envíos Intra Peninsulares o Andorra<sup>(1)</sup>

Hasta 1kg	10,00	2,10	12,10
Más de 1 hasta 5 kg	12,56	2,64	15,20
Más de 5 hasta 10 kg	16,82	3,53	20,35
Más de 10 hasta 15 kg	20,37	4,28	24,65
Más de 15 hasta 20 kg	24,71	5,19	29,90
Más de 20 hasta 25 kg	28,64	6,01	34,65
Más de 25 hasta 30 kg	32,52	6,83	39,35
Kilo Adicional	0,99	0,21	1,20

(1) Los envíos con destino Andorra estarán exentos de la aplicación de impuestos indirectos.

#### Zona 4: Envíos a Baleares, Ceuta o Melilla<sup>(2)</sup>

Hasta 1kg	11,28	2,37	13,65
Más de 1 hasta 5 kg	16,03	3,37	19,40
Más de 5 hasta 10 kg	25,62	5,38	31,00
Más de 10 hasta 15 kg	34,17	7,18	41,35
Más de 15 hasta 20 kg	42,93	9,02	51,95
Más de 20 hasta 25 kg	51,61	10,84	62,45
Más de 25 hasta 30 kg	61,03	12,82	73,85
Kilo Adicional	1,90	0,40	2,30

(2) Tarifa aplicable asimismo a los envíos con origen Baleares y destino España Peninsular o Andorra. En este último caso estarán exentos de IVA. Los envíos con destino Ceuta o Melilla estarán exentos de la aplicación de impuestos indirectos.

NACIONAL	Tarifa 2021	IVA	PVP 2021
PAQ ESTÁNDAR			

#### Entrega a domicilio y oficina

#### Zona 5: Envíos a Canarias

Hasta 1kg	18,90	0,00	18,90
Más de 1 hasta 5 kg	27,30	0,00	27,30
Más de 5 hasta 10 kg	34,15	0,00	34,15
Más de 10 hasta 15 kg	43,60	0,00	43,60
Más de 15 hasta 20 kg	59,35	0,00	59,35
Más de 20 hasta 25 kg	77,20	0,00	77,20
Más de 25 hasta 30 kg	95,05	0,00	95,05
Kilo Adicional	3,70	0,00	3,70

#### Zona 7: Envíos a Portugal peninsular con origen en Península<sup>(3)</sup>

Hasta 1kg	11,28	2,37	13,65
Más de 1 hasta 5 kg	14,34	3,01	17,35
Más de 5 hasta 10 kg	19,96	4,19	24,15
Más de 10 hasta 15 kg	24,71	5,19	29,90
Más de 15 hasta 20 kg	29,50	6,20	35,70
Más de 20 hasta 25 kg	34,17	7,18	41,35
Más de 25 hasta 30 kg	39,05	8,20	47,25
Kilo Adicional	1,24	0,26	1,50

(3) Los envíos con destino Portugal sólo estará disponible la Modalidad de Entrega en Domicilio.





### 03. SERVICIOS DE PAQUETERÍA



NACIONAL	Tarifa 2021	IVA	PVP 2021
PAQ ESTÁNDAR			

#### Entrega a domicilio y oficina

#### Zona 8: Envíos a Portugal peninsular con origen en Baleares, Ceuta o Melilla<sup>(1)</sup>

Hasta 1kg	13,02	2,73	15,75
Más de 1 hasta 5 kg	19,63	4,12	23,75
Más de 5 hasta 10 kg	29,50	6,20	35,70
Más de 10 hasta 15 kg	39,92	8,38	48,30
Más de 15 hasta 20 kg	50,33	10,57	60,90
Más de 20 hasta 25 kg	60,74	12,76	73,50
Más de 25 hasta 30 kg	71,57	15,03	86,60
Kilo Adicional	2,40	0,50	2,90

(1) Los envíos con destino Portugal sólo estará disponible la Modalidad de Entrega en Domicilio.

#### Dimensiones Extras

Si una dimensión excede el máximo estándar o la suma de las tres (Alto + Largo + Ancho) supera dicho máximo se aplicará un recargo del 35%. En caso de que sean dos dimensiones las que excedan el máximo estándar o una dimensión y la suma de las tres se aplicará un recargo del 70%.

#### Peso volumétrico

A los envíos se les aplicará el criterio peso/volumen (167 kilogramos/metro cúbico), según la siguiente fórmula: Largo x ancho x alto (expresado en centímetros)/6.000.

#### Valores Añadidos Particulares

Valor Declarado de Paquetería (Seguro a Todo Riesgo), Prueba de Entrega Electrónica, Reembolso.

NACIONAL	Tarifa 2020	IVA	PVP 2021
PAQ LIGERO			

#### Entrega a domicilio

#### Zona 1, 2 y 3: Envíos Intra Peninsulares o Andorra<sup>(2)</sup>

Hasta 50 g	4,64	0,97	5,61
Más de 50 hasta 100 g	4,46	0,94	5,40
Hasta 250 g	4,46	0,94	5,40
Más de 250 hasta 500 g	5,54	1,16	6,70
Más de 500 hasta 1.000 g	7,81	1,64	9,45
Más de 1 hasta 2 kg	9,30	1,95	11,25

(2) Los envíos con destino Andorra estarán exentos de la aplicación de impuestos indirectos.

#### Zona 4: Envíos a Baleares, Ceuta o Melilla<sup>(3)</sup>

Hasta 250 g	5,66	1,19	6,85
Más de 250 hasta 500 g	7,56	1,59	9,15
Más de 500 hasta 1.000 g	19,41	2,19	12,60
Más de 1 hasta 2 kg	11,90	2,50	14,40

(3) Tarifa aplicable asimismo a los envíos con origen Baleares y destino España Peninsular o Andorra. En este último caso estarán exentos de IVA. Los envíos con destino Ceuta o Melilla estarán exentos de la aplicación de impuestos indirectos.

#### Zona 5: Envíos a Canarias

Hasta 250 g	10,50	0,00	10,50
Más de 250 hasta 500 g	12,30	0,00	12,30
Más de 500 hasta 1.000 g	13,85	0,00	13,85
Más de 1 hasta 2 kg	16,90	0,00	16,90



### 03. SERVICIOS DE PAQUETERÍA



#### NACIONAL

##### VALORES AÑADIDOS DE PAQUETERÍA NACIONAL (Salvo Paquete Azul)

**Valor Declarado de Paquetería (Seguro a Todo Riesgo):** Cubre el valor del contenido declarado, hasta un máximo de 6.000 euros por envío. 1,50% del valor declarado

Se cobrará un mínimo de 1,67 € por envío.

#### P.E.E. 5 - Postales (Custodia 60 meses) - Prueba de Entrega Electrónica<sup>(1)</sup>

Prueba de entrega electrónica	0,85	0,18	1,03
-------------------------------	------	------	------

#### Reembolso<sup>(1)</sup>

##### Abono en cuenta

Importe máximo de reembolso 2.499 €

Se cobrará sobre el valor del reembolso el porcentaje del Con un mínimo de 2,50 €.

	2,75%	21,00%
--	-------	--------

##### Domicilio y Apartado Postal

Importe máximo de reembolso 499,99 €.

Se cobrará sobre el valor del reembolso el porcentaje del Con un mínimo de 7,50 €.

	6,00%	21,00%
--	-------	--------

(1) Sólo disponible para entrega en Domicilio y Oficina. Los envíos con destino Portugal no podrán contratar estos Valores Añadidos.

#### NACIONAL

##### PAQUETE AZUL

Este producto tiene carácter certificado.

Incluye la entrega domiciliaria y la devolución a remitente en caso de no entrega a destinatario.

	Tarifa 2021	IVA	PVP 2021
Hasta 1 kg	12,65	0,00	12,65
Más de 1 kg hasta 2 kg	14,30	0,00	14,30
Más de 2 kg hasta 5 kg	18,35	0,00	18,35
Más de 5 kg hasta 10 kg	21,85	0,00	21,85
Más de 10 kg hasta 15 kg	31,65	0,00	31,65
Más de 15 kg hasta 20 kg	38,15	0,00	38,15
Kilo adicional	2,15	0,00	2,15

#### Peso volumétrico

A los envíos se les aplicará el criterio peso/volumen (167 kilogramos/metro cúbico), según la siguiente fórmula: Largo x ancho x alto (expresado en centímetros)/6.000.

**Valores Añadidos: Aviso de recibo, reembolso, valor declarado, Prueba de entrega electrónica.**

Nacional

Nacional



### 03. SERVICIOS DE PAQUETERÍA



#### INTERNACIONAL

Destinos que admitan estos servicios

##### PAQ PREMIUM INTERNACIONAL

#### ZONA A: Europa Cercana<sup>(1)</sup>

	Tarifa 2021	IVA	PVP 2021
Hasta 250 g	32,19	6,76	38,95
Más de 250 g hasta 500 g	36,49	7,66	44,15
Más de 500 g hasta 1 kg	42,89	9,01	51,90
Más de 1 kg hasta 2 kg	47,15	9,90	57,05
Más de 2 kgs hasta 30 kgs: tarifa hasta 2 kgs + tarifa por cada kilogramo o fracción de	4,26	0,89	5,15

(1) Los destinos fuera de la UE estarán exentos de la aplicación de impuestos indirectos.

#### ZONA B: Resto de Europa<sup>(2)</sup>

	Tarifa 2021	IVA	PVP 2021
Hasta 250 g	35,00	7,35	42,35
Más de 250 g hasta 500 g	39,67	8,33	48,00
Más de 500 g hasta 1 kg	46,65	9,80	56,45
Más de 1 kg hasta 2 kg	52,39	11,00	63,40
Más de 2 kgs hasta 30 kgs: tarifa hasta 2 kgs + tarifa por cada kilogramo o fracción de	5,74	1,21	6,95

(2) Los destinos fuera de la UE estarán exentos de la aplicación de impuestos indirectos.

#### INTERNACIONAL

Destinos que admitan estos servicios

##### PAQ PREMIUM INTERNACIONAL

#### ZONA C: América

	Tarifa 2021	IVA	PVP 2021
Hasta 250 g	44,65	0,00	44,65
Más de 250 g hasta 500 g	51,00	0,00	51,00
Más de 500 g hasta 1 kg	63,80	0,00	63,80
Más de 1 kg hasta 2 kg	74,80	0,00	74,80
Más de 2 kgs hasta 30 kgs: tarifa hasta 2 kgs + tarifa por cada kilogramo o fracción de	11,00	0,00	11,00

#### Zona D: Asia y Oceanía

	Tarifa 2021	IVA	PVP 2021
Hasta 250 g	50,45	0,00	50,45
Más de 250 g hasta 500 g	57,65	0,00	57,65
Más de 500 g hasta 1 kg	72,10	0,00	72,10
Más de 1 kg hasta 2 kg	83,95	0,00	83,95
Más de 2 kgs hasta 30 kgs: tarifa hasta 2 kgs + tarifa por cada kilogramo o fracción de	11,85	0,00	11,85



### 03. SERVICIOS DE PAQUETERÍA



#### INTERNACIONAL

Destinos que admitan estos servicios

#### PAQ PREMIUM INTERNACIONAL

#### ZONA E: África

	Tarifa 2021	IVA	PVP 2021
Hasta 250 g	51,90	0,00	51,90
Más de 250 g hasta 500 g	59,35	0,00	59,35
Más de 500 g hasta 1 kg	74,20	0,00	74,20
Más de 1 kg hasta 2 kg	86,15	0,00	86,15
Más de 2 kgs hasta 30 kgs: tarifa hasta 2 kgs + tarifa por cada kilogramo o fracción de	11,95	0,00	11,95

#### Peso volumétrico

A los envíos se les aplicará el criterio peso/volumen (167kilos/metro cúbico) según la siguiente fórmula Largo x ancho x alto (expresado en centímetros)/6.000.



#### INTERNACIONAL

Destinos que admitan estos servicios

#### PAQ STANDARD INTERNACIONAL

#### ZONA A: Europa Cercana<sup>(1)</sup>

	Tarifa 2021	IVA	PVP 2021
Hasta 1 kg	26,16	5,49	31,65
Más de 1 kg hasta 2 kg	28,93	6,08	35,01
Más de 2 kg hasta 3 kg	31,70	6,66	38,36
Más de 3 kg hasta 4 kg	34,47	7,24	41,71
Más de 4 kg hasta 5 kg	37,24	7,82	45,06
Por kg adicional o fracción	2,77	0,58	3,35

#### ZONA B: Países de Europa no incluidos en la zona A, Norte de Magreb y Turquía<sup>(1)</sup>

Hasta 1 kg	27,69	5,81	33,50
Más de 1 kg hasta 2 kg	31,33	6,58	37,90
Más de 2 kg hasta 3 kg	34,97	7,34	42,31
Más de 3 kg hasta 4 kg	38,61	8,10	46,71
Más de 4 kg hasta 5 kg	42,25	8,86	51,11
Por kg adicional o fracción	3,64	0,76	4,40

#### ZONA B2: Argelia, Bielorrusia, Bosnia-Herzegovina, Rusia, Islandia, Macedonia, Marruecos, Serbia, Túnez, Turquía y Ucrania<sup>(1)</sup>

Tarifa correspondiente a la Zona B con un sobrecoste por kilo de	5,00	1,05	6,05
--	------	------	------

(1) Los destinos fuera de la UE estarán exentos de la aplicación de impuestos indirectos

### 03. SERVICIOS DE PAQUETERÍA



INTERNACIONAL	Tarifa 2021	IVA	PVP 2021
Destinos que admitan estos servicios			
PAQ STANDARD INTERNACIONAL			
<b>ZONA C: América</b>			
Hasta 1 kg	36,85	0,00	36,85
Más de 1 kg hasta 2 kg	46,40	0,00	46,40
Más de 2 kg hasta 3 kg	55,95	0,00	55,95
Más de 3 kg hasta 4 kg	65,50	0,00	65,50
Más de 4 kg hasta 5 kg	75,05	0,00	75,05
Por kg adicional o fracción	9,55	0,00	9,55
<b>Zona D: Asia, Oriente Medio y Oceanía</b>			
Hasta 1 kg	43,60	0,00	43,60
Más de 1 kg hasta 2 kg	54,05	0,00	54,05
Más de 2 kg hasta 3 kg	64,50	0,00	64,50
Más de 3 kg hasta 4 kg	74,95	0,00	74,95
Más de 4 kg hasta 5 kg	85,40	0,00	85,40
Por kg adicional o fracción	10,45	0,00	10,45
<b>ZONA D2: Australia y Nueva Zelanda</b>			
Tarifa correspondiente a la Zona D con un sobrecoste por kilo de	5,00	1,05	6,05
<b>Zona E: Resto de África</b>			
Hasta 1 kg	47,65	0,00	47,65
Más de 1 kg hasta 2 kg	53,75	0,00	53,75
Más de 2 kg hasta 3 kg	59,85	0,00	59,85
Más de 3 kg hasta 4 kg	65,95	0,00	65,95
Más de 4 kg hasta 5 kg	72,05	0,00	72,05
Por kg adicional o fracción	6,10	0,00	6,10

INTERNACIONAL	Tarifa 2021	IVA	PVP 2021
Destinos que admitan estos servicios			
VALOR AÑADIDO PAQ STANDARD INTERNACIONAL Y PAQ PREMIUM INTERNACIONAL			
<b>Seguro</b>			
Hasta un máximo de 3.000 €.			
Se cobrará un mínimo de 2,04 € por envío.		1% del valor declarado	
PAQUETE INTERNACIONAL ECONÓMICO			
<b>ZONA A: Europa Cercana</b>			
Hasta 1 kg	32,05	0,00	32,05
Más de 1 kg Hasta 2 kg	35,60	0,00	35,60
Más de 2 kg Hasta 3 kg	39,15	0,00	39,15
Más de 3 kg Hasta 4 kg	42,70	0,00	42,70
Más de 4 kg Hasta 5 kg	46,25	0,00	46,25
Por kg adicional o fracción	3,55	0,00	3,55
<b>ZONA B: Países de Europa no incluidos en la zona A y Norte de Magreb</b>			
Hasta 1 kg	29,25	0,00	29,25
Más de 1 kg Hasta 2 kg	33,00	0,00	33,00
Más de 2 kg Hasta 3 kg	36,75	0,00	36,75
Más de 3 kg Hasta 4 kg	40,50	0,00	40,50
Más de 4 kg Hasta 5 kg	44,25	0,00	44,25
Por kg adicional o fracción	3,75	0,00	3,75
<b>ZONA B2: Argelia, Rusia, Bosnia-Herzegovina, Islandia, Bielorrusia, Macedonia, Serbia, Túnez, Turquía, Ucrania, Albania y Marruecos</b>			
Tarifa correspondiente a la Zona B con un sobrecoste por kilo de	1,00	0,00	1,00



### 03. SERVICIOS DE PAQUETERÍA



#### INTERNACIONAL

Destinos que admitan estos servicios

#### PAQUETE INTERNACIONAL ECONÓMICO

#### ZONA C: América

	Tarifa 2021	IVA	PVP 2021
Hasta 1 kg	24,70	0,00	24,70
Más de 1 kg Hasta 2 kg	30,20	0,00	30,20
Más de 2kg Hasta 3 kg	35,70	0,00	35,70
Más de 3 kg Hasta 4 kg	41,20	0,00	41,20
Más de 4 kg Hasta 5 kg	46,70	0,00	46,70
Por kg adicional o fracción	5,50	0,00	5,50

#### ZONA C2:

Tarifa correspondiente a la Zona C con un sobrecoste por kilo de" con el valor de	2,00	0,00	2,00
---	------	------	------

#### ZONA D: Asia, Oriente Medio y Oceanía

Hasta 1 kg	25,25	0,00	25,25
Más de 1 kg Hasta 2 kg	30,70	0,00	30,70
Más de 2 kg Hasta 3 kg	36,15	0,00	36,15
Más de 3 kg Hasta 4 kg	41,60	0,00	41,60
Más de 4 kg Hasta 5 kg	47,05	0,00	47,05
Por kg adicional o fracción	5,45	0,00	5,45

#### ZONA D2: Australia y Nueva Zelanda

Tarifa correspondiente a la Zona D con un sobrecoste por kilo	1,00	0,00	1,00
---	------	------	------

#### INTERNACIONAL

Destinos que admitan estos servicios

#### PAQUETE INTERNACIONAL ECONÓMICO

#### ZONA E: Resto de África

	Tarifa 2021	IVA	PVP 2021
Hasta 1 kg	24,65	0,00	24,65
Más de 1kg Hasta 2 kg	30,15	0,00	30,15
Más de 2kg Hasta 3 kg	35,65	0,00	35,65
Más de 3kg Hasta 4 kg	41,15	0,00	41,15
Más de 4kg Hasta 5 kg	46,65	0,00	46,65
Por kg adicional o fracción	5,50	0,00	5,50

#### Peso volumétrico

A los envíos se les aplicará el criterio peso/volumen (167kilos/metro cúbico) según la siguiente fórmula Largo x ancho x alto (expresado en centímetros)/6.000.

**Valores Añadidos: Aviso de Recibo Internacional, Reembolso Internacional, Valor Declarado Internacional.**



### 03. SERVICIOS DE PAQUETERÍA



#### INTERNACIONAL

Destinos que admitan estos servicios

##### PAQ LIGHT INTERNACIONAL

#### ZONA A: Europa Cercana<sup>(1)</sup>

	Tarifa 2021	IVA	PVP 2021
Hasta 250 g	12,07	2,53	14,60
De 250 a 500 g	13,43	2,82	16,25
De 500 a 1.000 g	14,92	3,13	18,05
De 1.000 a 1.500 g	17,73	3,72	21,45
De 1.500 a 2.000 g	20,62	4,33	24,95

#### ZONA B: Países de Europa no incluidos en la zona A, Norte de Magreb y Turquía<sup>(1)</sup>

	Tarifa 2021	IVA	PVP 2021
Hasta 250 g	15,37	3,23	18,60
De 250 a 500 g	19,26	4,04	23,30
De 500 a 1.000 g	21,86	4,59	26,45
De 1.000 a 1.500 g	26,32	5,53	31,85
De 1.500 a 2.000 g	30,74	6,46	37,20

(1) Los países fuera de la UE estarán exentos de la aplicación de impuestos indirectos.

#### ZONA C: América

	Tarifa 2021	IVA	PVP 2021
Hasta 250 g	17,85	0,00	17,85
De 250 a 500 g	22,30	0,00	22,30
De 500 a 1.000 g	28,95	0,00	28,95
De 1.000 a 1.500 g	31,35	0,00	31,35
De 1.500 a 2.000 g	34,50	0,00	34,50

#### INTERNACIONAL

Destinos que admitan estos servicios

##### PAQ LIGHT INTERNACIONAL

#### ZONA D: Asia, Oriente Medio y Oceanía

	Tarifa 2021	IVA	PVP 2021
Hasta 250 g	19,15	0,00	19,15
De 250 a 500 g	23,90	0,00	23,90
De 500 a 1.000 g	29,25	0,00	29,25
De 1.000 a 1.500 g	33,45	0,00	33,45
De 1.500 a 2.000 g	36,60	0,00	36,60

#### ZONA E: Resto de África

	Tarifa 2021	IVA	PVP 2021
Hasta 250 g	16,10	0,00	16,10
De 250 a 500 g	16,95	0,00	16,95
De 500 a 1.000 g	22,30	0,00	22,30
De 1.000 a 1.500 g	26,15	0,00	26,15
De 1.500 a 2.000 g	29,25	0,00	29,25

#### DEVOLUCION PAQUETERÍA INTERNACIONAL Y PAQ RETURN INTERNACIONAL

Se aplicarán las tarifas del Paq Standard Internacional o Paq Premium Internacional, según zona, salvo los destinos incluidos en las zonas B2 y D2 que tendrán la misma tarifa que las zonas B y D respectivamente, sin sobre coste adicional.





#### INTERNACIONAL

Tarifa 2021	IVA	PVP 2021
-------------	-----	----------

#### DESTINOS POR ZONA - PAQUETERÍA INTERNACIONAL

#### Paq Standard Internacional, Paq Premium Internacional y Paquete Internacional Económico

##### ZONA A - Europa Cercana:

Alemania, Austria, Bélgica, Dinamarca, Francia, Gibraltar, Grecia, La Bailía de Guernsey, Irlanda, Italia, Isla de Jersey, Isla de Man, Islas Azores, Malvinas Islas, Luxemburgo, Madeira, Mónaco, Noruega, Países Bajos, Portugal, Reino Unido, San Marino, Suecia, Suiza y Vaticano.

##### ZONA B - Países de Europa no incluidos en la Zona A, Norte de Magreb y Turquía:

Países de Europa no incluidos en la Zona A, Groenlandia, Islas Feroe, Argelia, Marruecos, Túnez y Turquía.

##### ZONA B2<sup>(1)</sup>:

Albania, Argelia, Rusia, Bosnia-Herzegovina, Islandia, Bielorrusia, Macedonia, Marruecos, Serbia, Túnez, Turquía y Ucrania.

##### ZONA C - América.

##### ZONA D - Asia, Oriente Medio, y Oceanía:

Además de los países del continente asiático y de Oceanía, están incluidos: Libia, Sudán y Egipto.

##### ZONA D2<sup>(1)</sup>:

Nueva Zelanda y Australia.

##### ZONA E - Resto de África:

Países de África no incluidos en las zonas B y D.

(1) Zonas de sobrecoste en el Paq Standard Internacional y Paquete Internacional Económico.

#### INTERNACIONAL

Tarifa 2021	IVA	PVP 2021
-------------	-----	----------

#### DESTINOS POR ZONA - PAQUETERÍA INTERNACIONAL

#### Zonas Paq Light Internacional

##### ZONA A - Europa Cercana:

Alemania, Austria, Bélgica, Dinamarca, Francia, Gibraltar, Grecia, Irlanda, Italia, Isla de Jersey, Luxemburgo, Noruega, Países Bajos, Portugal, Reino Unido, Suecia y Suiza.

##### ZONA B - Países de Europa no incluidos en la Zona A, Norte de Magreb y Turquía:

Chipre, Croacia, Eslovaquia, Eslovenia, Estonia, Federación Rusa, Finlandia, Hungría, Islandia, Letonia, Lituania, Malta, Polonia, Serbia y Turquía.

##### ZONA C - América:

Aruba, Barbados, Brasil, Canadá, México y Rep. Dominicana.

##### ZONA D - Asia, Oriente Medio, y Oceanía:

Arabia Saudí, Australia, China, Corea del Sur, Hong Kong, Indonesia, Israel, Japón, Líbano, Malasia, Nueva Zelanda, Singapur y Tailandia.

##### ZONA E - Resto de África:

Egipto, Sudáfrica y Suazilandia.





### 03. SERVICIOS DE PAQUETERÍA



#### CITYPAQ

Tarifa 2021	IVA	PVP 2021
-------------	-----	----------

Ámbito: España.

ADMISIÓN <sup>(1)</sup>

**ZONA 1, 2 y 3:** Envíos Intra Peninsulares

XS	5,58	1,17	6,75
S	5,58	1,17	6,75
M	6,20	1,30	7,50
L	8,68	1,82	10,50
XL	12,81	2,69	15,50

**ZONA 4:** Envíos a Baleares<sup>(2)</sup>

XS	7,85	1,65	9,50
S	7,85	1,65	9,50
M	12,40	2,60	15,00
L	19,75	4,15	29,90
XL	32,40	6,80	39,20

**ZONA 5:** Envíos a Canarias

XS	12,75	0,00	12,75
S	12,75	0,00	12,75
M	16,40	0,00	16,40
L	26,25	0,00	26,25
XL	56,90	0,00	56,90

(1) XS, S, M, L y XL hace referencia a los formatos de huecos de las taquillas.

(2) Tarifa aplicable asimismo a los envíos con origen Baleares y destino España Peninsular.

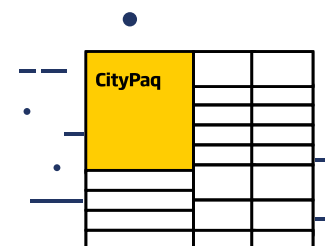

# 04

# Servicios de Marketing y Publicaciones

- ▲ Correos Directo: Envíos de publicidad y marketing
- ▲ Correos Directo: Servicios de información
- ▲ Correos MKD Prepago
- ▲ Libros
- ▲ Publicaciones periódicas
- ▲ Creamailing



## 04. SERVICIOS DE MARKETING Y PUBLICACIONES



### CORREOS DIRECTO: ENVÍOS DE PUBLICIDAD Y MARKETING

Tarifa 2021	IVA	PVP 2021
-------------	-----	----------

#### PUBLICORREO ÓPTIMO

Mínimo de 100 ejemplares por remesa.

**ZONA A<sup>(1)</sup>:** Envíos con destino: local, capital de provincia y poblaciones con más de 50.000 habitantes especificadas por Correos.

	Tarifa 2021	IVA	PVP 2021
Hasta 10 g	0,34	0,07	0,41
Más de 10 hasta 20 g	0,34	0,07	0,41
Más de 20 hasta 30 g	0,47	0,10	0,57
Más de 30 hasta 40 g	0,47	0,10	0,57
Más de 40 hasta 50 g	0,47	0,10	0,57
Más de 50 hasta 70 g	0,47	0,10	0,57
Más de 70 hasta 100 g	0,48	0,10	0,58
Más de 100 hasta 145 g	0,60	0,13	0,73
Más de 145 hasta 200 g	0,70	0,15	0,85
Más de 200 hasta 300 g	0,94	0,20	1,14
Más de 300 hasta 400 g	1,15	0,24	1,39
Más de 400 hasta 500 g	1,44	0,30	1,74
Más de 500 hasta 600 g	1,74	0,37	2,11
Más de 600 hasta 700 g	2,01	0,42	2,43
Más de 700 hasta 800 g	2,29	0,48	2,77

(1) Los envíos con destino Canarias, Ceuta, Melilla y Andorra estarán exentos de la aplicación de impuestos indirectos.

### CORREOS DIRECTO: ENVÍOS DE PUBLICIDAD Y MARKETING

Tarifa 2021	IVA	PVP 2021
-------------	-----	----------

#### PUBLICORREO ÓPTIMO

Mínimo de 100 ejemplares por remesa.

**ZONA B<sup>(1)</sup>:** Resto de destinos

	Tarifa 2021	IVA	PVP 2021
Hasta 10 g	0,46	0,10	0,56
Más de 10 hasta 20 g	0,46	0,10	0,56
Más de 20 hasta 30 g	0,58	0,12	0,70
Más de 30 hasta 40 g	0,58	0,12	0,70
Más de 40 hasta 50 g	0,58	0,12	0,70
Más de 50 hasta 70 g	0,58	0,12	0,70
Más de 70 hasta 100 g	0,66	0,14	0,80
Más de 100 hasta 145 g	0,82	0,17	0,99
Más de 145 hasta 200 g	1,00	0,21	1,21
Más de 200 hasta 300 g	1,41	0,30	1,71
Más de 300 hasta 400 g	1,72	0,36	2,08
Más de 400 hasta 500 g	2,20	0,46	2,66
Más de 500 hasta 600 g	2,51	0,53	3,04
Más de 600 hasta 700 g	2,80	0,59	3,39
Más de 700 hasta 800 g	3,22	0,68	3,90

(1) Los envíos cuyo destino no sea de ámbito local estarán exentos de la aplicación de impuestos indirectos.

**Valores Añadidos: Información de Devoluciones, Seguimiento de Campañas.**

Consulte Servicios Adicionales.



## 04. SERVICIOS DE MARKETING Y PUBLICACIONES



### CORREOS DIRECTO: ENVÍOS DE PUBLICIDAD Y MARKETING

#### PUBLICORREO PREMIUM

Mínimo de 100 ejemplares por remesa.

**ZONA A<sup>(1)</sup>:** Envíos con destino: local, capital de provincia y poblaciones con más de 50.000 habitantes especificadas por Correos.

	Tarifa 2021	IVA	PVP 2021
Hasta 10 g	0,39	0,08	0,47
Más de 10 hasta 20 g	0,39	0,08	0,47
Más de 20 hasta 30 g	0,54	0,11	0,55
Más de 30 hasta 40 g	0,54	0,11	0,65
Más de 40 hasta 50 g	0,54	0,11	0,65
Más de 50 hasta 70 g	0,54	0,11	0,65
Más de 70 hasta 100 g	0,55	0,12	0,67
Más de 100 hasta 145 g	0,69	0,14	0,83
Más de 145 hasta 200 g	0,81	0,17	0,98
Más de 200 hasta 300 g	1,08	0,23	1,31
Más de 300 hasta 400 g	1,32	0,28	1,60
Más de 400 hasta 500 g	1,66	0,35	2,01
Más de 500 hasta 600 g	2,00	0,42	2,42
Más de 600 hasta 700 g	2,31	0,49	2,80
Más de 700 hasta 800 g	2,63	0,55	3,18
Más de 800 hasta 900 g	2,89	0,61	3,50
Más de 900 hasta 1000 g	3,19	0,67	3,86
Más de 1000 hasta 1500 g.	3,49	0,73	4,22
Más de 1500 hasta 2000 g.	3,79	0,80	4,59

### CORREOS DIRECTO: ENVÍOS DE PUBLICIDAD Y MARKETING

#### PUBLICORREO PREMIUM

Mínimo de 100 ejemplares por remesa.

**ZONA B<sup>(1)</sup>:** Resto de destinos

	Tarifa 2021	IVA	PVP 2021
Hasta 10 g	0,53	0,11	0,54
Más de 10 hasta 20 g	0,53	0,11	0,54
Más de 20 hasta 30 g	0,67	0,14	0,81
Más de 30 hasta 40 g	0,67	0,14	0,81
Más de 40 hasta 50 g	0,67	0,14	0,81
Más de 50 hasta 70 g	0,67	0,14	0,81
Más de 70 hasta 100 g	0,76	0,16	0,92
Más de 100 hasta 145 g	0,95	0,20	1,15
Más de 145 hasta 200 g	1,15	0,24	1,39
Más de 200 hasta 300 g	1,62	0,34	1,96
Más de 300 hasta 400 g	1,98	0,42	2,40
Más de 400 hasta 500 g	2,53	0,53	3,06
Más de 500 hasta 600 g	2,89	0,61	3,50
Más de 600 hasta 700 g	3,22	0,68	3,90
Más de 700 hasta 800 g	3,70	0,78	4,48
Más de 800 hasta 900 g	3,94	0,83	4,77
Más de 900 hasta 1000 g	4,24	0,89	5,13
Más de 1000 hasta 1500 g.	4,54	0,95	5,49
Más de 1500 hasta 2000 g.	4,84	1,02	5,86

(1) Los envíos cuyo destino no sea de ámbito local estarán exentos de la aplicación de impuestos indirectos.

**Valores Añadidos: Información de Devoluciones, Seguimiento de Campañas.**

Consulte Servicios Adicionales.



## 04. SERVICIOS DE MARKETING Y PUBLICACIONES



### CORREOS DIRECTO: ENVÍOS DE PUBLICIDAD Y MARKETING

Tarifa 2021	IVA	PVP 2021
-------------	-----	----------

PUBLICORREO PLUS

Contrato



**Paquete captación B2C:** incluye estudio de geomarketing para la selección de registros de hogares, franqueo y gestión de devoluciones.

Hasta 20 g

1.000 envíos	388,00	81,48	469,48
2.000 envíos	695,00	145,95	840,95
3.000 envíos	1.022,00	214,62	1.236,62
4.000 envíos	1.338,00	280,98	1.618,98
5.000 envíos	1.686,00	354,06	2.040,06
7.500 envíos	2.426,00	509,46	2.935,46
10.000 envíos	3.166,00	664,86	3.830,86

De 20 g a 50 g

1.000 envíos	461,00	96,81	557,81
2.000 envíos	839,00	176,19	1.015,19
3.000 envíos	1.239,00	260,19	1.499,19
4.000 envíos	1.628,00	341,88	1.969,88
5.000 envíos	2.049,00	430,29	2.479,29
7.500 envíos	2.969,00	623,49	3.592,49
10.000 envíos	3.890,00	816,90	4.706,90

De 50 g a 100 g

1.000 envíos	576,00	120,96	696,96
2.000 envíos	1.069,00	224,49	1.293,49
3.000 envíos	1.582,00	332,22	1.914,22
4.000 envíos	2.086,00	438,06	2.524,06
5.000 envíos	2.620,00	550,20	3.170,20
7.500 envíos	3.827,00	803,67	4.630,67
10.000 envíos	5.035,00	1.057,35	6.092,35



## 04. SERVICIOS DE MARKETING Y PUBLICACIONES



### CORREOS DIRECTO: ENVÍOS DE PUBLICIDAD Y MARKETING

Tarifa  
2021

IVA

PVP  
2021

PUBLICORREO PLUS

Contrato

**Paquete captación B2B:** incluye estudio de segmentación para la selección de registros de empresas, franqueo y gestión de devoluciones.

Hasta 20 g

1.000 envíos	435,00	91,35	526,35
2.000 envíos	767,00	161,07	928,07
3.000 envíos	1.099,00	230,79	1.329,79
4.000 envíos	1.431,00	300,51	1.731,51
5.000 envíos	1.763,00	370,23	2.133,23
7.500 envíos	2.594,00	544,74	3.138,74
10.000 envíos	3.424,00	719,04	4.143,04

De 20 g a 50 g

1.000 envíos	508,00	106,68	614,68
2.000 envíos	912,00	191,52	1.103,52
3.000 envíos	1.316,00	276,36	1.592,36
4.000 envíos	1.721,00	361,41	2.082,41
5.000 envíos	2.126,00	446,46	2.572,46
7.500 envíos	3.136,00	658,56	3.794,56
10.000 envíos	4.148,00	871,08	5.019,08

De 50 g a 100 g

1.000 envíos	622,00	130,62	752,62
2.000 envíos	1.141,00	239,61	1.380,61
3.000 envíos	1.659,00	348,39	2.007,39
4.000 envíos	2.178,00	457,38	2.635,38
5.000 envíos	2.698,00	566,58	3.264,58
7.500 envíos	3.994,00	838,74	4.832,74
10.000 envíos	5.292,00	1.111,32	6.403,32

### CORREOS DIRECTO: ENVÍOS DE PUBLICIDAD Y MARKETING

Tarifa  
2021

IVA

PVP  
2021

PUBLICORREO PLUS

Contrato

**Paquete Fidelización:** optimización de la base de datos de direcciones, proporciona plataforma de SMS y email, franqueo e información de devoluciones.

Hasta 20 g

1.000 envíos	465,00	97,65	562,65
2.000 envíos	904,00	189,84	1.093,84
3.000 envíos	1.317,00	276,57	1.593,57
4.000 envíos	1.733,00	363,93	2.096,93
5.000 envíos	2.133,00	447,93	2.580,93
7.500 envíos	3.168,00	665,28	3.833,28
10.000 envíos	4.184,00	878,64	5.062,64

De 20 g a 50 g

1.000 envíos	538,00	112,98	650,98
2.000 envíos	1.049,00	220,29	1.269,29
3.000 envíos	1.535,00	322,35	1.857,35
4.000 envíos	2.024,00	425,04	2.449,04
5.000 envíos	2.496,00	524,16	3.020,16
7.500 envíos	3.712,00	779,52	4.491,52
10.000 envíos	4.908,00	1.030,68	5.938,68

De 50 g a 100 g

1.000 envíos	652,00	136,92	788,92
2.000 envíos	1.278,00	268,38	1.546,38
3.000 envíos	1.878,00	394,38	2.272,38
4.000 envíos	2.481,00	521,01	3.002,01
5.000 envíos	3.067,00	644,07	3.711,07
7.500 envíos	4.570,00	959,70	5.529,70
10.000 envíos	6.052,00	1.270,92	7.322,92



## 04. SERVICIOS DE MARKETING Y PUBLICACIONES



### CORREOS DIRECTO: ENVÍOS DE PUBLICIDAD Y MARKETING

#### PUBLIBUZÓN<sup>(1)</sup>

	Tarifa 2021	IVA	PVP 2021
Hasta 20 g normalizados	0,06	0,01	0,07
Hasta 20 g sin normalizar	0,07	0,01	0,08
Más de 20 hasta 50 g	0,10	0,02	0,12
Más de 50 hasta 100 g	0,13	0,03	0,16

(1) Los envíos con destino Canarias, Ceuta, Melilla y Andorra estarán exentos de la aplicación de impuestos indirectos.

<b>Selección de sectores de distribución (por envío)</b>	0,07	0,01	0,08
--	------	------	------

### CORREOS DIRECTO: ENVÍOS DE PUBLICIDAD Y MARKETING

#### PUBLICORREO INTERNACIONAL

Mínimo de 100 ejemplares por remesa. Cuando estos envíos formen parte de una misma campaña de cualquier Publicorreo Nacional, al mínimo de los 100 envíos nacionales estipulado para estos productos, se podrán sumar cualquier número de envíos de Publicorreo Internacional.

#### ZONA 1. Europa, excepto Dinamarca, Finlandia, Islandia, Noruega y Suiza<sup>(4)</sup>

Tarifa por envío (peso máximo del envío 100 gramos)	0,66	0,14	0,80
Tarifa por kilo	10,81	2,27	13,08

#### ZONA 2. Resto de países<sup>(4)</sup>

Tarifa por envío (peso máximo 100 g)	0,74	0,16	0,90
Tarifa por kilo	17,09	3,59	20,68

#### ZONA 3. EEUU, Canadá, Japón, Australia y Nueva Zelanda<sup>(4)</sup>

Tarifa por envío (peso máximo del envío 100 gramos)	0,74	0,16	0,90
Tarifa por kilo	17,09	3,59	20,68

(4) Los envíos con destino países fuera de la UE estarán exentos de la aplicación de impuestos indirectos

Consulte Servicios Adicionales



## 04. SERVICIOS DE MARKETING Y PUBLICACIONES



### CORREOS DIRECTO: ENVÍOS DE PUBLICIDAD Y MARKETING

Tarifa 2021	IVA	PVP 2021
-------------	-----	----------

FRANQUEO EN DESTINO Y CCRI

Contrato



#### APARTADOS FRANQUEO EN DESTINO

##### Suscripción anual

Por suscripción de cada apartado especial, para la recepción de envíos a franquear en destino. El primer año.	106,73	22,41	129,14
Por la renovación de cada apartado	93,72	19,68	113,40

##### Suscripción trimestral

Por suscripción de cada apartado especial, para la recepción de envíos a franquear en destino.	30,59	6,42	37,01
--	-------	------	-------

### CORREOS DIRECTO: ENVÍOS DE PUBLICIDAD Y MARKETING

Tarifa 2021	IVA	PVP 2021
-------------	-----	----------

FRANQUEO EN DESTINO Y CCRI

Contrato



#### CORRESPONDENCIA COMERCIAL DE RESPUESTA INTERNACIONAL (CCRI)

Por suscripción de cada apartado especial, para la recepción de envíos CCRI. El primer año:	106,73	22,41	129,14
Por la renovación de cada apartado	93,72	19,68	113,40

##### Por la entrega de cada respuesta recibida de Europa

hasta 50 g	1,80	0,38	2,18
más de 50 g hasta 100 g	2,60	0,55	3,15
más de 100 g hasta 250 g	6,80	1,43	8,23

##### Por la entrega de cada respuesta recibida del resto del mundo

hasta 50 g	2,10	0,00	2,10
más de 50 g hasta 100 g	3,60	0,00	3,60
más de 100 g hasta 250 g	10,45	0,00	10,45





## 04. SERVICIOS DE MARKETING Y PUBLICACIONES



### CORREOS DIRECTO: SERVICIOS DE INFORMACIÓN

Tarifa 2021	IVA	PVP 2021
-------------	-----	----------

#### CORREOS TARGET

Servicios de análisis para identificar, según las necesidades, las variables de decisión más adecuadas para lanzar la campaña de comunicación.

	Tarifa 2021	IVA	PVP 2021
Tratamiento de la información por hora de trabajo	100,00	21,00	121,00

#### CORREOS SAMPLING

Correos Sampling te permitirá diseñar una estrategia de captación gracias a una base de datos de consumidores con múltiples criterios de segmentación a través del envío de una muestra o publicando tus cupones más adecuadas para lanzar la campaña de comunicación.

Acción de envío de muestras	Presupuestos a medida
-----------------------------	-----------------------

Acción de cupones	Presupuestos a medida
-------------------	-----------------------

#### CORREOS DATA

Provisión de información para direccionar envíos:

	Tarifa 2021	IVA	PVP 2021
Por registro de Mercado B2B	0,10	0,02	0,12

	Tarifa 2021	IVA	PVP 2021
Por registro de Mercado B2C	0,04	0,01	0,05

#### Base de datos Oficial de Códigos Postales (con información de código INE a cinco dígitos)

Primer año:

	Tarifa 2021	IVA	PVP 2021
Sin actualización	687,44	144,36	831,80

	Tarifa 2021	IVA	PVP 2021
Con actualización trimestral	845,00	177,45	1.022,45

Renovación segundo año y sucesivos:

	Tarifa 2021	IVA	PVP 2021
Sin actualización	474,76	99,70	574,46

	Tarifa 2021	IVA	PVP 2021
Con actualización trimestral	580,32	121,87	702,19

### CORREOS DIRECTO: SERVICIOS DE INFORMACIÓN

Tarifa 2021	IVA	PVP 2021
-------------	-----	----------

#### CORREOS DATA

#### Base de datos de Códigos Postales Plus

(con información de código INE a once dígitos)

Primer año:

	Tarifa 2021	IVA	PVP 2021
Con actualización anual	1.600,00	336,00	1.936,00

	Tarifa 2021	IVA	PVP 2021
Con actualización trimestral	1.820,00	382,20	2.202,20

Renovación segundo año y sucesivos:

Se aplicará un descuento del 30% sobre la tarifa del primer año.

#### Capa Cartográfica

Primer año:

	Tarifa 2021	IVA	PVP 2021
Capa cartográfica (Actualización Anual)	5.000,00	1.050,00	6.050,00

	Tarifa 2021	IVA	PVP 2021
Capa cartográfica (Actualización Trimestral)	5.800,00	1.218,00	7.018,00

Renovación segundo año y sucesivos:

	Tarifa 2021	IVA	PVP 2021
Capa cartográfica (Actualización Anual)	3.500,00	735,00	4.235,00

	Tarifa 2021	IVA	PVP 2021
Capa cartográfica (Actualización Trimestral)	4.060,00	852,60	4.912,60



## 04. SERVICIOS DE MARKETING Y PUBLICACIONES



### CORREOS DIRECTO: SERVICIOS DE INFORMACIÓN

Tarifa 2021	IVA	PVP 2021
-------------	-----	----------

#### CORREOS ADD

#### Corrección y Enriquecimiento de direcciones nacionales (España y Portugal).

##### Por cada 1.000 registros<sup>(1)</sup>

	Tarifa 2021	IVA	PVP 2021
Normalización automática de direcciones	24,00	5,04	29,04
Normalización automática de inmuebles	28,00	5,88	33,88
Normalización manual de direcciones	241,20	50,65	291,85
Normalización manual de inmuebles	256,80	53,93	310,73
Deduplicación de registros	12,00	2,52	14,52
Asignación de la sección censal al registro	6,00	1,26	7,26
Asignación del código INE de población y vía	2,40	0,50	2,90
Asignación de las coordenadas geográficas	7,20	1,51	8,71

(1) Para más de 5.000 registros el precio se determinará en función de un descuento por número de registros.

#### Cuota mínima para menos de 3.000 registros en Portugal

Tarifa 2021	IVA	PVP 2021
74,10	15,56	89,66

#### CAPTURA DINÁMICA DE LEAD

Incluye diseño de Landing Page a partir de una plantilla tipo que incluirá claim o titular, descripción, espacio para imagen y logo, y formulario de contacto según la necesidad del cliente y gestión de usuarios registrados.

	Tarifa 2021	IVA	PVP 2021
Por registro captado	1,80	0,38	2,18

#### Valores Añadidos en la Captura de Leads

	Tarifa 2021	IVA	PVP 2021
Dominio <sup>(2)</sup> - Por año	50,00	10,50	60,50
Banco de Imágenes - Por imagen	12,00	2,52	14,52

(2) Sujeto a disponibilidad y condiciones

### CORREOS DIRECTO: SERVICIOS DE INFORMACIÓN

Tarifa 2021	IVA	PVP 2021
-------------	-----	----------

#### CAPTACIÓN DE INFORMACIÓN A MEDIDA PRESUPUESTOS A MEDIDA

Servicio de captación de información a través de la red de repartidores de Correos, que permitirá abordar diferentes tipos de trabajo: Recogida de datos, Mediciones, Evaluaciones o Encuestas.

El precio del registro será establecido en el presupuesto que será acordado entre el cliente y Correos.

#### CORREOS MKD PREPAGO

Distintos packs con pago anticipado para envíos de email y sms.

#### Correos MKD Email

	Tarifa 2021	IVA	PVP 2021
Pack 5.000	60,00	12,60	72,60
Pack 10.000	90,00	18,90	108,90
Pack 20.000	150,00	31,50	181,50
Pack 30.000	220,00	46,20	266,20

#### Correos MKD SMS

	Tarifa 2021	IVA	PVP 2021
Pack 1.000	60,00	12,60	72,60
Pack 3.000	140,00	29,40	169,40
Pack 5.000	210,00	44,10	254,10
Pack 10.000	400,00	84,00	484,00
Pack 20.000	770,00	161,70	931,70



## 04. SERVICIOS DE MARKETING Y PUBLICACIONES



### LIBROS <sup>(1)</sup>

Tarifa 2021	IVA	PVP 2021
-------------	-----	----------

**ZONA A:** Envíos con destino: local, capitales de provincia, localidades con administraciones de Correos y poblaciones de más de 50.000 habitantes especificadas por Correos.

Hasta 100 g	0,49	0,10	0,59
Más de 100 hasta 200 g	0,54	0,11	0,65
Más de 200 hasta 300 g	0,66	0,14	0,80
Más de 300 hasta 400 g	0,71	0,15	0,86
Más de 400 hasta 500 g	0,84	0,18	1,02
Más de 500 hasta 750 g	1,23	0,26	1,49
Más de 750 hasta 1.000 g	1,73	0,36	2,09
Más de 1.000 hasta 1.500 g	2,44	0,51	2,95
Más de 1.500 hasta 2.000 g	3,16	0,66	3,82

**ZONA B:** Resto de destinos

Hasta 100 g	0,64	0,13	0,77
Más de 100 hasta 200 g	0,69	0,14	0,83
Más de 200 hasta 300 g	0,86	0,18	1,04
Más de 300 hasta 400 g	0,93	0,20	1,13
Más de 400 hasta 500 g	1,09	0,23	1,32
Más de 500 hasta 750 g	1,60	0,34	1,94
Más de 750 hasta 1.000 g	2,25	0,47	2,72
Más de 1.000 hasta 1.500 g	3,17	0,67	3,84
Más de 1.500 hasta 2.000 g	4,11	0,86	4,97

(1) Los envíos cuyo destino no sea de ámbito local estarán exentos de la aplicación de impuestos indirectos.

Consulte Servicios Adicionales.

### LIBROS <sup>(1)</sup>

Tarifa 2021	IVA	PVP 2021
-------------	-----	----------

**ZONA 1. Europa incluida Groenlandia**

Hasta 100 g	1,20	0,25	1,45
Más de 100 hasta 200 g	2,14	0,45	2,59
Más de 200 hasta 300 g	3,50	0,74	4,24
Más de 300 hasta 400 g	4,04	0,85	4,89
Más de 400 hasta 500 g	4,42	0,93	5,35
Más de 500 hasta 750 g	5,56	1,17	6,73
Más de 750 hasta 1.000 g	6,50	1,37	7,87
Más de 1.000 hasta 1.500 g	9,62	2,02	11,64
Más de 1.500 hasta 2.000 g	11,04	2,32	13,36

**ZONA 2. Resto destinos, excepto los países de la Zona 3**

Hasta 100 g	1,66	0,00	1,66
Más de 100 hasta 200 g	3,11	0,00	3,11
Más de 200 hasta 300 g	5,27	0,00	5,27
Más de 300 hasta 400 g	6,16	0,00	6,16
Más de 400 hasta 500 g	6,87	0,00	6,87
Más de 500 hasta 750 g	9,99	0,00	9,99
Más de 750 hasta 1.000 g	10,95	0,00	10,95
Más de 1.000 hasta 1.500 g	17,61	0,00	17,61
Más de 1.500 hasta 2.000 g	19,84	0,00	19,84

**ZONA 3 EEUU, Canadá, Japón, Australia y Nueva Zelanda**

Hasta 100 g	2,00	0,00	2,00
-------------	------	------	------

El resto de tramos tendrán la misma tarifa que la zona 2

Nacional

Internacional



## 04. SERVICIOS DE MARKETING Y PUBLICACIONES



### PUBLICACIONES PERIÓDICAS <sup>(1)</sup>

Tarifa 2021	IVA	PVP 2021
-------------	-----	----------

**ZONA A:** Envíos con destino: local, capitales de provincia, localidades con administraciones de Correos y poblaciones de más de 50.000 habitantes especificadas por Correos.

Hasta 100 g	0,49	0,10	0,59
Más de 100 hasta 200 g	0,53	0,11	0,64
Más de 200 hasta 300 g	0,65	0,14	0,79
Más de 300 hasta 400 g	0,70	0,15	0,85
Más de 400 hasta 500 g	0,88	0,18	1,06
Más de 500 hasta 750 g	1,46	0,31	1,77
Más de 750 hasta 1.000 g	1,60	0,34	1,94
Más de 1.000 hasta 1.500 g	1,87	0,39	2,26
Más de 1.500 hasta 2.000 g	2,70	0,57	3,27

**ZONA B:** Resto de destinos

Hasta 100 g	0,63	0,13	0,76
Más de 100 hasta 200 g	0,68	0,14	0,82
Más de 200 hasta 300 g	0,85	0,18	1,03
Más de 300 hasta 400 g	0,91	0,19	1,10
Más de 400 hasta 500 g	1,08	0,23	1,31
Más de 500 hasta 750 g	1,57	0,33	1,90
Más de 750 hasta 1.000 g	2,22	0,47	2,69
Más de 1.000 hasta 1.500 g	3,13	0,66	3,79
Más de 1.500 hasta 2.000 g	4,05	0,85	4,90

(1) Los envíos cuyo destino no sea de ámbito local estarán exentos de la aplicación de impuestos indirectos.

Consulte Servicios Adicionales.

### PUBLICACIONES PERIÓDICAS <sup>(1)</sup>

Tarifa 2021	IVA	PVP 2021
-------------	-----	----------

**ZONA 1. Europa incluida Groenlandia**

Hasta 100 g	1,19	0,25	1,44
Más de 100 hasta 200 g	2,11	0,44	2,55
Más de 200 hasta 300 g	3,45	0,72	4,17
Más de 300 hasta 400 g	3,98	0,84	4,82
Más de 400 hasta 500 g	4,35	0,91	5,26
Más de 500 hasta 750 g	5,48	1,15	6,63
Más de 750 hasta 1.000 g	6,40	1,34	7,74
Más de 1.000 hasta 1.500 g	9,49	1,99	11,48
Más de 1.500 hasta 2.000 g	10,87	2,28	13,15

**ZONA 2. Resto destinos, excepto los países de la Zona 3**

Hasta 100 g	1,63	0,00	1,63
Más de 100 hasta 200 g	3,06	0,00	3,06
Más de 200 hasta 300 g	5,20	0,00	5,20
Más de 300 hasta 400 g	6,07	0,00	6,07
Más de 400 hasta 500 g	6,77	0,00	6,77
Más de 500 hasta 750 g	9,83	0,00	9,83
Más de 750 hasta 1.000 g	10,80	0,00	10,80
Más de 1.000 hasta 1.500 g	17,35	0,00	17,35
Más de 1.500 hasta 2.000 g	19,54	0,00	19,54

**ZONA 3 EEUU, Canadá, Japón, Australia y Nueva Zelanda**

Hasta 100 g	2,00	0,00	2,00
-------------	------	------	------

El resto de tramos tendrán la misma tarifa que la zona 2

Nacional

Internacional



## 04. SERVICIOS DE MARKETING Y PUBLICACIONES



### VALORES AÑADIDOS

#### PUBLICACIONES PERIÓDICAS Y LIBROS

Tarifa 2021	IVA	PVP 2021
-------------	-----	----------

#### INFORMACIÓN DEVOLUCIONES:

Información facilitada al cliente de forma telemática sobre los envíos devueltos de una remesa

Sin información sobre el motivo de la devolución (por envío) 0,03 0,01 0,04

Con información sobre el motivo de la devolución (por envío) 0,06 0,01 0,07

#### CREAMAILING

##### Servicios conjuntos packs <sup>(1)</sup>

Pedido mínimo 500 envíos

##### Creamailing 1 (Blanco/negro)

Carta/comunicación en A4: Con impresión del documento a una cara, en BLANCO/NEGRO. Hasta 2 hojas 0,32 0,07 0,39

Manipulado, plegado y ensobrado de la carta: incluye sobre Hoja adicional A4 (de 3 a 20 máximo) 0,11 0,02 0,13

##### Creamailing 2

Manipulado con sobre: manipulado, ensobrado de hasta 2 hojas y cerrado del sobre (incluye sobre) 0,15 0,03 0,18

Hoja adicional 0,10 0,02 0,12

##### Creamailing 3

Manipulado sin sobre: manipulado, plegado, ensobrado de hasta 2 hojas y cerrado del sobre (el cliente aporta el sobre) 0,08 0,02 0,10

Hoja adicional 0,07 0,01 0,08

(1) Franqueo no incluido.

### CREAMAILING

Tarifa 2021	IVA	PVP 2021
-------------	-----	----------

#### SERVICIOS INDIVIDUALIZADOS <sup>(1)</sup>

##### Impresión de documentos

Carta sin personalizar 0,17 0,04 0,21

Carta personalizada 0,23 0,05 0,28

##### Ensobrado con cierre automático

Incluyendo un elemento 0,04 0,01 0,05

Incluyendo de dos a cuatro elementos 0,05 0,01 0,06

Incluyendo cinco elementos 0,06 0,01 0,07

##### Ensobrado con cierre manual

Incluyendo un elemento 0,05 0,01 0,06

Incluyendo de dos a cuatro elementos 0,11 0,02 0,13

Incluyendo cinco elementos 0,16 0,03 0,19

##### Personalización

Impresión de dirección 0,07 0,01 0,08

Impresión de logo/marca 0,05 0,01 0,06

Impresión de dirección y logo/marca 0,10 0,02 0,12

##### Sobres

Sobre americano con ventana "cremailing" 0,15 0,03 0,18

Sobre americano sin ventana "cremailing" 0,15 0,03 0,18

Sobre DIN A-5 con ventana "cremailing" 0,20 0,04 0,24

Sobre DIN A-5 sin ventana "cremailing" 0,20 0,04 0,24

(1) Franqueo no incluido.

Nacional

Nacional



# 05 Servicios complementarios

- ▲ Valores Añadidos
- ▲ Servicios adicionales y logísticos para empresas
- ▲ Documento único administrativo (DUA)



## 05. SERVICIOS COMPLEMENTARIOS



VALORES AÑADIDOS	Tarifa 2021	IVA	PVP 2021
<b>Valor declarado:</b> Para Carta Certificada, Paquete Azul y Carta Certificada Urgente			
Cada 50 euros declarados o fracción	2,10	0,00	2,10
<b>Aviso de Recibo:</b> Para Carta Certificada, Paquete Azul, Carta Certificada Urgente y Giro Nacional			
	1,60	0,34	1,94
<b>P.E.E. 5 - Postales (Custodia 60 meses):</b> Para Carta Certificada, Paquete Azul y Carta Certificada Urgente			
	0,85	0,18	1,03
<b>P.E.E. 10 (Custodia 120 meses)<sup>(1)</sup></b>	2,35	0,49	2,84
<b>P.E.E. 15 (Custodia 180 meses)<sup>(1)</sup></b>	3,70	0,78	4,48
<small>(1) Sólo para clientes con contrato productos de Paquetería Nacional y Cartas Certificadas de la Administración.</small>			
<b>Prueba de entrega física (según disponibilidad)</b>	1,20	0,25	1,45
<b>Reembolso:</b> Para Carta Certificada y Paquete Azul			
Ingreso en cuenta	3,18	0,67	3,85
Pago en domicilio ordinario	5,99	1,26	7,25
<b>Certificaciones</b>			
Por cada uno de los servicios que se certifique	12,65	2,66	15,31
<b>Entrega a domicilio de un apartado postal:</b> Según acuerdo, y considerando la estructura urbana, horario de entrega, cantidad y tipo de envíos, peso, volumen de las remesas, etc.			
Tarifa mensual mínima	78,84	16,56	95,40

VALORES AÑADIDOS	Tarifa 2021	IVA	PVP 2021
<b>Entrega a domicilio de envíos:</b>			
Por envío, a petición del destinatario:			
Hasta 10 kg	4,29	0,90	5,19
Hasta 20 kg	8,69	1,82	10,51
<b>Petición de devolución, modificación o corrección de dirección postal por parte del remitente:</b>			
Por cada envío	3,30	0,69	3,99
<b>Certificaciones (de imposición o entrega de envíos registrados):</b>			
Por cada uno de los servicios que se certifique	12,65	2,66	15,31
<b>Insuficiencia de franqueo</b> Esta será el doble de la insuficiencia detectada, por cada envío			

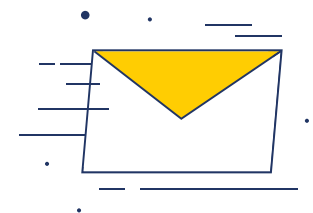

## 05. SERVICIOS COMPLEMENTARIOS



VALORES AÑADIDOS	Tarifa 2021	IVA	PVP 2021
<b>Países que lo admitan</b>			
<b>Valor declarado:</b> Cada 50 euros declarados o fracción Para Carta Certificada Internacional y Paquete Internacional Económico	2,60	0,00	2,60
<b>Aviso de Recibo:</b> Para Carta Certificada Internacional y Paquete Internacional Económico	1,75	0,37	2,12
<b>Reembolso:</b> Para Carta Certificada Internacional y Paquete Internacional Económico	2,30	0,48	2,78
<b>Servicio de retorno de información de entrega</b> Para envíos internacionales de salida con entrega bajo firma e información de este evento (para ciertos países, tanto de Europa como de Latinoamérica).	0,75	0,16	0,91
<b>Entrega en propia mano</b>	2,10	0,44	2,54
<b>Petición del remitente de devolución o modificación de dirección:</b>			
Por cada envío	3,60	0,76	4,36
Si esta petición se cursa por telégrafo, el interesado abonará, además, el precio del servicio telegráfico correspondiente.			

VALORES AÑADIDOS	Tarifa 2021	IVA	PVP 2021
<b>Países que lo admitan</b>			
<b>Petición del remitente de reexpedición:</b>			
Por cada envío	2,60	0,55	3,15
Si esta petición se cursa por telégrafo, el interesado abonará, además, el precio telegráfico correspondiente.			
<b>Vales respuesta:</b>			
Precio de venta	2,50	0,53	3,03
Valor de canje	1,60	0,00	1,60
<b>Insuficiencia de franqueo</b>			
Además del importe que resulte de aplicar el procedimiento correspondiente a la insuficiencia, abonarán.			
	1,15	0,00	1,15

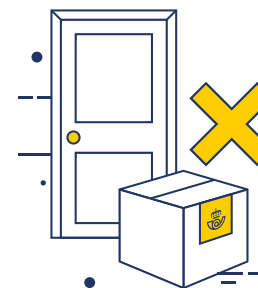



## 05. SERVICIOS COMPLEMENTARIOS



### SERVICIOS ADICIONALES Y LOGÍSTICOS PARA EMPRESAS

Tarifa 2021	IVA	PVP 2021
-------------	-----	----------

#### SERVICIOS ADICIONALES

Contrato

<b>Gestión de entrega</b>	0,55	0,12	0,67
<b>Gestión de entrega de Notificaciones (Ley 39/2015)</b>	1,95	0,41	2,36
<b>Servicio complementario de clasificación. Tarifas adicionales:</b>			
Por documento normalizado	0,19	0,04	0,23
Por documento no normalizado	0,19	0,04	0,23
Por cada paquete, considerando la estructura de destinos, cantidad de envíos:			
Tarifa mínima	0,20	0,04	0,24
Tarifa máxima	0,65	0,14	0,79
<b>Retorno de la información</b>	0,70	0,15	0,85
<b>Servicios de gestión y digitalización de documentos:</b>			
Digitalización de documentos	0,21	0,04	0,25
<b>Custodia y gestión de documentos:</b>			
Almacenamiento y custodia en cajas A-Z de 1.000 documentos. Precio por año y por caja:	10,33	2,17	12,50
Consulta física de documento y entrega. Por consulta	15,70	3,30	19,00
<b>Deducción por devolución del importe del franqueo estampado por máquinas de franquear en sobres o cubiertas no utilizadas</b>	10,00%		
<b>Distribución Internacional</b>	Consultar Servicios Comerciales		

### SERVICIOS ADICIONALES Y LOGÍSTICOS PARA EMPRESAS

Tarifa 2021	IVA	PVP 2021
-------------	-----	----------

#### RECOGIDA DE ENVÍOS A DOMICILIO

##### Tarifa mensual

Clientes con acuerdo de recogidas: El precio de este servicio se determinará según modalidad, zona urbana del punto de recogida, periodicidad, horario, cantidad y tipo de envíos, peso y volumen de las remesas, etc.

##### Servicio de Recogidas: Modalidad ESTÁNDAR

##### Recogidas Regulares:

##### ZONAS 1 y 2

##### Turno de mañana:

Recogida 1 día a la semana	52,92	11,11	64,03
Recogida 2 días a la semana	70,56	14,82	85,38
Recogida 3 días a la semana	86,00	18,06	104,06
Recogida 4 días a la semana	100,17	21,04	121,21
Recogida 5 días a la semana	112,04	23,53	135,57



## 05. SERVICIOS COMPLEMENTARIOS



### SERVICIOS ADICIONALES Y LOGÍSTICOS PARA EMPRESAS

RECOGIDA DE ENVÍOS A DOMICILIO

#### Servicio de Recogidas: Modalidad ESTÁNDAR

##### Recogidas Regulares:

##### ZONAS 1 y 2

##### Turno de tarde:

	Tarifa 2021	IVA	PVP 2021
Recogida 1 día a la semana	70,67	14,84	85,51
Recogida 2 días a la semana	88,31	18,55	106,86
Recogida 3 días a la semana	103,74	21,79	125,53
Recogida 4 días a la semana	118,13	24,81	142,94
Recogida 5 días a la semana	129,68	27,23	156,91

##### ZONAS 3, 4 y 5

##### Turno de mañana:

	Tarifa 2021	IVA	PVP 2021
Recogida 1 día a la semana	69,62	14,62	84,24
Recogida 2 días a la semana	87,26	18,32	105,58
Recogida 3 días a la semana	102,17	21,46	123,63
Recogida 4 días a la semana	116,45	24,45	140,90
Recogida 5 días a la semana	127,89	26,86	154,75

##### Recogidas esporádicas

Además de la tarifa del servicio contratado, por cada recogida esporádica.	17,85	3,75	21,60
--	-------	------	-------

##### Suplemento por recogida en sábado

Además de la tarifa del servicio contratado, por cada recogida en sábado.	17,85	3,75	21,60
---	-------	------	-------

(En las recogidas Especiales que incluyan sábados, se considerarán 4 sábados al mes).

### SERVICIOS ADICIONALES Y LOGÍSTICOS PARA EMPRESAS

RECOGIDA DE ENVÍOS A DOMICILIO

#### Servicio de Recogidas: Modalidad ESPECIAL

Recogidas que por sus características especiales como: zona del punto de recogida, volumen físico del depósito, periodicidad, etc., no están comprendidas dentro de la modalidad Estándar.

##### Especiales

El precio se determinará en función de los costes según las características de la recogida: situación geográfica, horario, dimensiones, peso, etc...

##### Recogidas esporádicas

Además de la tarifa del servicio contratado, por cada recogida esporádica.	29,93	6,29	36,22
--	-------	------	-------

##### Suplemento por recogida en sábado

Además de la tarifa del servicio contratado, por cada recogida en sábado.	29,93	6,29	36,22
---	-------	------	-------

(En las recogidas Especiales que incluyan sábados, se considerarán 4 sábados al mes).

##### Zonas Tarifarias

Zona 1: Zona urbana en Capital o cercana a la capital.

Zona 2: Polígono industrial/Parque empresarial cercano a zona urbana en capital.

Zona 3: Zona urbana en No Capital (localidades > 50.000 habitantes). Alejada de la capital.

Zona 4: Zona urbana en No Capital (localidades < 50.000 habitantes).

Zona 5: Zona rural.

Para conocer los Servicios Adicionales Internacionales disponibles consultar Servicios Comerciales.



## 05. SERVICIOS COMPLEMENTARIOS



DOCUMENTO ÚNICO ADMINISTRATIVO (DUA)	Tarifa 2021	IVA	PVP 2021
--------------------------------------	-------------	-----	----------

Gestión del Documento Único Administrativo (DUA) en los supuestos legalmente exigibles

**Exportación:** Envíos de Península o Baleares a Canarias, Ceuta o Melilla

DUA de exportación:

Cantidad fija por confección y presentación del DUA de exportación	13,48	0,00	13,48
--	-------	------	-------

**Importación:** Envíos de Canarias, Ceuta o Melilla a Península o Baleares

DUA simplificado	13,48	2,83	16,31
------------------	-------	------	-------

DUA Ordinario (sin perjuicio de la tarifa correspondiente a la tarifa por presentación a la Aduana).	17,04	3,58	20,62
--	-------	------	-------

Cesión de documentos a otro representante	13,62	2,86	16,48
---	-------	------	-------

DUA DDP envíos con destino Canarias	16,07	0,00	16,07
-------------------------------------	-------	------	-------

En el caso de tratamiento agrupado, el precio se determinará en función de los costes según las características de las gestiones a efectuar.

**Tarifa por presentación a la Aduana: Importación**

Estos derechos se cobrarán exclusivamente a los envíos sometidos a control de la aduana.

Procedentes de Canarias, Ceuta y Melilla	4,86	1,02	5,88
--	------	------	------

DOCUMENTO ÚNICO ADMINISTRATIVO (DUA)	Tarifa 2021	IVA	PVP 2021
--------------------------------------	-------------	-----	----------

**Tarifa por presentación a la Aduana: Importación**

Estos derechos se cobrarán exclusivamente a los envíos sometidos a control de la Aduana.	4,86	1,02	5,88
--	------	------	------

**Gestión del Documento Único Administrativo (DUA) en los supuestos legalmente exigibles**

**Exportación:** Envíos de Península o Baleares a terceros países

DUA de exportación:

Cantidad fija por confección del DUA de exportación	19,11	0,00	19,11
---	-------	------	-------

**Importación:** Envíos de terceros países no UE a Península o Baleares

DUA simplificado	15,73	3,30	19,03
------------------	-------	------	-------

DUA Ordinario (sin perjuicio de la tarifa correspondiente a la tarifa por presentación a la Aduana).	20,35	4,27	24,62
--	-------	------	-------

Cesión de documentos a otro representante	13,62	2,86	16,48
---	-------	------	-------

**Tramitación de cualquier certificación parадuana exigida a la importación excepto**

Tramitación de cualquier parадuano excepto SOIVRE y Fito	18,00	3,78	21,78
--	-------	------	-------

Tramitación de la Certificación Fitosanitaria en los casos legalmente exigibles	99,23	20,84	120,07
---	-------	-------	--------

Tramitación de la Certificación SOIVRE en los casos legalmente exigibles	5,79	1,22	7,01
--	------	------	------

Nacional

Internacional



# 06

# Servicios prestados en Oficinas

▲ Servicios prestados en Oficinas

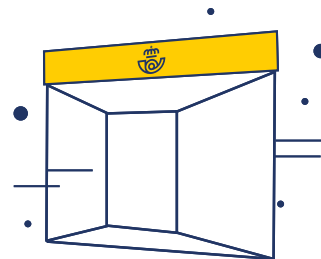

## 06. SERVICIOS PRESTADOS EN OFICINAS



Nacional

SERVICIOS PRESTADOS EN OFICINAS	Tarifa 2021	IVA	PVP 2021
<b>APARTADOS POSTALES</b>			
<b>Suscripción anual</b>			
Por suscripción de cada apartado individual para la recepción de cualquier envío postal. El primer año	65,54	13,76	79,30
Por la renovación de cada apartado	60,33	12,67	73,00
Por titular adicional hasta un máximo de cinco:			
Suscripción (en el momento del alta del titular adicional)	10,21	2,14	12,35
Derecho de uso (anual)	28,02	5,88	33,90
<b>Suscripción trimestral</b>			
Por suscripción de cada apartado individual para la recepción de cualquier envío postal	26,90	5,65	32,55
Por titular adicional hasta un máximo de cinco:			
Suscripción (en el momento del alta del titular adicional)	3,06	0,64	3,70
Derecho de uso (trimestral)	11,28	2,37	13,65
<b>APARTADOS POSTALES 24/7</b>			
<b>Suscripción anual</b>			
<b>Tamaño S</b>			
Por suscripción de cada apartado individual para la recepción de cualquier envío postal. El primer año	76,36	16,04	92,40
Por la renovación de cada apartado	66,82	14,03	80,85
Por titular adicional hasta un máximo de cinco:			
Suscripción (en el momento del alta del titular adicional)	11,78	2,47	14,25
Derecho de uso (anual)	34,71	7,29	42,00

SERVICIOS PRESTADOS EN OFICINAS	Tarifa 2021	IVA	PVP 2021
<b>APARTADOS POSTALES 24/7</b>			
<b>Suscripción anual</b>			
<b>Tamaño M</b>			
Por suscripción de cada apartado individual para la recepción de cualquier envío postal. El primer año	98,06	20,59	118,65
Por la renovación de cada apartado	85,91	18,04	103,95
Por titular adicional hasta un máximo de cinco:			
Suscripción (en el momento del alta del titular adicional)	14,75	3,10	17,85
Derecho de uso (anual)	44,26	9,29	53,55
<b>Tamaño L</b>			
Por suscripción de cada apartado individual para la recepción de cualquier envío postal. El primer año	163,14	34,26	197,40
Por la renovación de cada apartado	143,18	30,07	173,25
Por titular adicional hasta un máximo de cinco:			
Suscripción (en el momento del alta del titular adicional)	24,30	5,10	29,40
Derecho de uso (anual)	73,76	15,49	89,25
<b>Tamaño XL</b>			
Por suscripción de cada apartado individual para la recepción de cualquier envío postal. El primer año	175,29	36,81	212,10
Por la renovación de cada apartado	153,55	32,25	185,80
Por titular adicional hasta un máximo de cinco:			
Suscripción (en el momento del alta del titular adicional)	26,03	5,47	31,50
Derecho de uso (anual)	78,97	16,58	95,55

Nacional



## 06. SERVICIOS PRESTADOS EN OFICINAS



Nacional

SERVICIOS PRESTADOS EN OFICINAS	Tarifa 2021	IVA	PVP 2021
<b>APARTADOS POSTALES 24/7</b>			
<b>Suscripción trimestral</b>			
<b>Tamaño S</b>			
Por suscripción de cada apartado individual para la recepción de cualquier envío postal	33,43	7,02	40,45
Por titular adicional hasta un máximo de cinco:			
Suscripción (en el momento del alta del titular adicional)	5,21	1,09	6,30
Derecho de uso (trimestral)	14,75	3,10	17,85
<b>Tamaño M</b>			
Por suscripción de cada apartado individual para la recepción de cualquier envío postal	40,74	8,56	49,30
Por titular adicional hasta un máximo de cinco:			
Suscripción (en el momento del alta del titular adicional)	6,16	1,29	7,45
Derecho de uso (trimestral)	18,35	3,85	22,20
<b>Tamaño L</b>			
Por suscripción de cada apartado individual para la recepción de cualquier envío postal	48,55	10,20	58,75
Por titular adicional hasta un máximo de cinco:			
Suscripción (en el momento del alta del titular adicional)	7,81	1,64	9,45
Derecho de uso (trimestral)	22,56	4,74	27,30

SERVICIOS PRESTADOS EN OFICINAS	Tarifa 2021	IVA	PVP 2021
<b>APARTADOS POSTALES 24/7</b>			
<b>Suscripción trimestral</b>			
<b>Tamaño XL</b>			
Por suscripción de cada apartado individual para la recepción de cualquier envío postal	54,67	11,48	66,15
Por titular adicional hasta un máximo de cinco:			
Suscripción (en el momento del alta del titular adicional)	8,22	1,73	9,95
Derecho de uso (trimestral)	24,30	5,10	29,40
<b>Suscripción mensual</b>			
<b>Tamaño S</b>			
Por suscripción de cada apartado individual para la recepción de cualquier envío postal	17,81	3,74	21,55
Por titular adicional hasta un máximo de cinco:			
Suscripción (en el momento del alta del titular adicional)	2,85	0,60	3,45
Derecho de uso (trimestral)	8,22	1,73	9,95
<b>Tamaño M</b>			
Por suscripción de cada apartado individual para la recepción de cualquier envío postal	22,56	4,74	27,30
Por titular adicional hasta un máximo de cinco:			
Suscripción (en el momento del alta del titular adicional)	3,55	0,75	4,30
Derecho de uso (trimestral)	10,41	2,19	12,60

Nacional

## 06. SERVICIOS PRESTADOS EN OFICINAS



SERVICIOS PRESTADOS EN OFICINAS	Tarifa 2021	IVA	PVP 2021
<b>APARTADOS POSTALES 24/7</b>			
<b>Suscripción mensual</b>			
<b>Tamaño L</b>			
Por suscripción de cada apartado individual para la recepción de cualquier envío postal	27,31	5,74	33,05
Por titular adicional hasta un máximo de cinco:			
Suscripción (en el momento del alta del titular adicional)	4,34	0,91	5,25
Derecho de uso (trimestral)	12,15	2,55	14,70
<b>Tamaño XL</b>			
Por suscripción de cada apartado individual para la recepción de cualquier envío postal	36,45	7,65	44,10
Por titular adicional hasta un máximo de cinco:			
Suscripción (en el momento del alta del titular adicional)	5,66	1,19	6,85
Derecho de uso (trimestral)	16,49	3,46	19,95
<b>BUZÓN DE VACACIONES</b>			
Alta del contrato buzón de vacaciones y 1ª semana	10,54	0,00	10,54
Por cada semana más contratada <sup>(1)</sup>	5,37	0,00	5,37

(1) Se tendrá en cuenta:

1. El período máximo de contratación son 14 semanas
2. Hasta un máximo de seis titulares
3. Todos los titulares deben tener el mismo domicilio

SERVICIOS PRESTADOS EN OFICINAS	Tarifa 2021	IVA	PVP 2021
<b>REENVÍO POSTAL</b>			
Petición de reexpedición, por cambio de dirección del destinatario			
<b>Reenvío Postal Nacional</b>			
Un mes	33,76	7,09	40,85
Dos meses	51,03	10,72	61,75
Seis meses	67,31	14,14	81,45
Si se efectúan cambios en los datos de la nueva dirección, en concepto de generación de la nueva documentación asociada:			
Primera modificación incluida en el precio. Por cada modificación, a partir de la segunda	7,30	0,00	7,30
<b>Reenvío Postal Internacional</b>			
Un mes	51,98	10,92	62,90
Dos meses	78,96	16,58	95,54
Seis meses	102,94	21,62	124,56
Si se efectúan cambios en los datos de la nueva dirección, en concepto de generación de la nueva documentación asociada:			
Primera modificación incluida en el precio. Por cada modificación, a partir de la segunda	7,75	1,63	9,38

# 07 Filatelia

▲ Filatelia

▲ TUSELLO

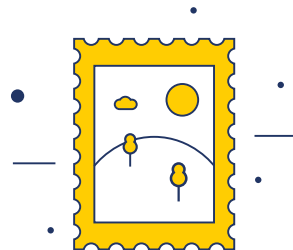





FILATELIA	Tarifa 2021	IVA	PVP 2021
LIBROS, CARPETAS, GRABADOS			

**Libro de emisiones de sellos de España y Andorra**

Libro con todos los sellos de España y del correo español de Andorra emitidos cada año, ilustrado y encuadernado con una lujosa presentación, y con los filoestuches para montar los sellos.

**Con sellos**

Libros de emisiones de sellos de España y Andorra (Valores en el tiempo) 2002 - 2020 (cada año)

Libros de emisiones de sellos de España y Andorra (Valores en el tiempo) 2002 - 2020 (cada año).  
Descuento para abonados a Servicio Filatélico de Correos

**Sin sellos**

Libros de emisiones de sellos de España y Andorra 2002-2019 (cada año)

**Libros temáticos con sellos**

Libros con sellos ilustrados dedicados a diferentes temas

Historia de la selección española de fútbol	38,46	1,54	40,00
Navidad sin fronteras	24,04	0,96	25,00
Otra mirada al sello	24,04	0,96	25,00
Gastronomía con sello propio	38,46	1,54	40,00
Marca España	38,46	1,54	40,00
Un dinosaurio en tu buzón	24,04	0,96	25,00

FILATELIA	Tarifa 2021	IVA	PVP 2021
LIBROS, CARPETAS, GRABADOS			

**Libros temáticos con sellos**

Libros con sellos ilustrados dedicados a diferentes temas

Sellos de película	47,12	1,88	49,00
Star Wars	24,04	0,96	25,00
Libro de Turismo: "Destinos con sello"	96,15	3,85	100,00
Reyes de España (11 sellos)	163,46	6,54	170,00
Reyes de España (1 sellos)	125,00	5,00	130,00
Harry Potter (3 sellos)	33,65	1,35	35,00
Harry Potter (1 sellos)	28,85	1,15	30,00
Libro gallego y rey con sellos Tomo I	48,08	1,92	50,00
Libro gallego y rey con sellos - Tomo II	48,08	1,92	50,00
Libro gallego y rey sin sellos Tomo I	38,46	1,54	40,00
Libro gallego y rey sin sellos - Tomo II	38,46	1,54	40,00
Libro vuelta al mundo Magallanes/El Cano	48,08	1,92	50,00



FILATELIA	Tarifa 2021	IVA	PVP 2021
LIBROS, CARPETAS, GRABADOS			

**Carpetas temáticas con sellos**

Recogen un conjunto de sellos en relación a un asunto concreto, con la función de divulgar los valores del sello.

Colección Mi tierra. Cada una:	20,66	4,34	25,00
Carpeta "Faros de España"	12,40	2,60	15,00
Pasaporte Filatélico Internacional - 2016/2017	12,40	2,60	15,00
Pasaporte Filatélico Internacional - 2018/2019	16,52	3,47	19,99
Credencial Filatélica del Peregrino (con matasellos)	14,05	2,95	17,00
Credencial Filatélica del Peregrino (sin matasellos)	12,40	2,60	15,00
Exfilna 2016. Zaragoza	12,40	2,60	15,00
Exfilna 2017. Portugalete (Vizcaya)	12,40	2,60	15,00
Exfilna 2018. Sevilla	82,64	17,35	100,00
Exfilna 2019. Santander	20,66	4,34	25,00
Colección Generaciones: La Generación de los 1950 - 2020. Cada una	33,06	6,94	40,00
Los Papas en la Filatelia	185,95	39,05	225,00
Reyes de España. Austrias y Borbones	20,66	4,34	25,00
Los Premios Nobeles en la Filatelia	41,32	8,68	50,00
Estuche 25 Aniversario Juvenia	12,40	2,60	15,00
Producto península ibérica	13,22	2,78	16,00
Primeros sellos del XX	61,98	13,02	75,00
Carpeta sellos premiados en la filatelia	61,98	13,02	75,00
Carpeta Covid	20,66	4,34	25,00

FILATELIA	Tarifa 2021	IVA	PVP 2021
LIBROS, CARPETAS, GRABADOS			

**Carpetas temáticas con sellos**

Carpeta Centenario Selección Española	24,79	5,21	30,00
Carpeta Legión	20,66	4,34	25,00
Producto España en 19 platos	24,79	5,21	30,00
Musello	41,32	8,68	50,00

**Carpetas de Grabados**

Contienen reproducciones de sellos emitidos con anterioridad, referidos a un tema determinado y realizados mediante distintas técnicas de grabado.

Grabados. El Greco. IV centenario	206,61	43,39	250,00
Grabados. Santa Teresa de Jesús. V centenario	206,61	43,39	250,00
Grabados. El arte en los sellos	206,61	43,39	250,00
Grabados. El arte en los sellos II	206,61	43,39	250,00
Grabados. Mejores sellos calcográficos	206,61	43,39	250,00

**PRUEBAS DE ARTISTA**

Son impresiones calcográficas realizadas antes del proceso de impresión de algunos sellos. Tienen una tirada limitada.

**Normales**

Tarifa para emisiones hasta año 2020	6,61	1,39	8,00
--------------------------------------	------	------	------

**Especiales con SELLO BRONCE**

300 años Correos. Primera Centuria 1716-1816	9,92	2,08	12,00
Blanca Fernández Ochoa	9,92	2,08	12,00



FILATELIA	Tarifa 2021	IVA	PVP 2021
PRUEBAS DE ARTISTA			

**Especiales con SELLO PLATA**

Catedral de León	12,40	2,60	15,00
75 Cumpleaños de SS.MM. los Reyes de España	12,40	2,60	15,00
Patrimonio Mundial. Park Güell – Gaudí	12,40	2,60	15,00
Patrimonio Mundial. Cueva de Altamira	12,40	2,60	15,00
300 años Correos. Segunda Centuria 1816-1916	12,40	2,60	15,00
Patrimonio Mundial. Monumentos de Oviedo y del Reino de Asturias	12,40	2,60	15,00
Patrimonio Mundial. Santiago de Compostela	12,40	2,60	15,00
Centro historico de Avila	12,40	2,60	15,00

**Especiales con SELLO ORO**

IV Centenario del fallecimiento del Greco	14,88	3,12	18,00
Felipe VI. Rey de España	14,88	3,12	18,00
300 años Correos. Tercera Centuria 1916-2016	14,88	3,12	18,00
Exfilna 2017, Portugalete. Puente metálico	14,88	3,12	18,00
50 Aniversario Feria Nacional del Sello	14,88	3,12	18,00
Exfilna 2018 Sevilla	14,88	3,12	18,00
50 ANIV. Feria nacional sello IV cent de la Plaza Mayor de Madrid	14,88	3,12	18,00
Cº Palacio comunicaciones	14,88	3,12	18,00
Centenario Selección Española de Futbol	14,88	3,12	18,00
Exfilna 2020, Cáceres	14,88	3,12	18,00

FILATELIA	Tarifa 2021	IVA	PVP 2021
PRUEBAS DE ARTISTA			

**Otros materiales**

Conjuntos urbanos Patrimonio Humanidad. Granada PAPEL+CERÁMICA	13,22	2,78	16,00
--	-------	------	-------

**SOBRES PRIMER DÍA DE CIRCULACIÓN (SIN SELLOS)**

Sobres ilustrados con un motivo alusivo a cada emisión para adherir los sellos y estampar el matasellos de Primer Día de Circulación.

Tamaño pequeño (170 x 105 mm)	0,29	0,06	0,35
Tamaño mediano (229 x 162 mm)	0,41	0,09	0,50
Tamaño grande (250 x 190 mm)	0,54	0,11	0,65
Tamaños superiores	0,62	0,13	0,75

**TARJETAS PREFRANQUEADAS**

Tarjetas postales ilustradas en el anverso o en el reverso. Llevan impreso el franqueo expresado con un valor monetario (euros) o con letras, con validez temporal ilimitada.

Tarjeta con franqueo nacional (normalizada < 20 g). Tarifa A	1,69	0,36	2,05
Tarjeta con franqueo nacional (de 20-50 g. o no normalizada). Tarifa A2	1,82	0,38	2,20
Tarjeta con franqueo internacional para Europa (normalizada < 20 g). Tarifa B	2,48	0,52	3,00
Tarjeta con franqueo internacional para Resto del mundo (normalizada < 20 g). Tarifa C	3,02	0,63	3,65

Tarifa A: Para carta nacional normalizada hasta 20 gramos.

Tarifa A2: Para carta nacional ordinaria de 20 a 50 gramos.

Tarifa B: Para carta internacional ordinaria hasta 20 gramos, Europa.

Tarifa C: Para carta internacional ordinaria hasta 20 gramos, resto de destinos a excepción de EEUU, Canadá, Japón, Australia y Nueva Zelanda..



FILATELIA	Tarifa 2021	IVA	PVP 2021
FILATELIA Y NUMISMÁTICA			

**Estuches con sellos, pruebas de artista y monedas oficiales acuñadas por la FNMT-RCM.** Para coleccionistas de filatelia y numismática.

X Aniversario del Euro	20,66	4,34	25,00
V Centenario de la edición de El Quijote	20,66	4,34	25,00
Mezquita de Córdoba. Patrimonio Mundial	20,66	4,34	25,00
Catedral de Burgos. Patrimonio Mundial	20,66	4,34	25,00
Acueducto de Segovia. Patrimonio Mundial	20,66	4,34	25,00
Monumentos de Oviedo y del Reino de Asturias	24,79	5,21	30,00
Monumento Santiago de Compostela	24,79	5,21	30,00
Arte mudéjar de Aragón	24,79	5,21	30,00

**Estuches con monedas<sup>(1)</sup>.** Una selección de monedas que representan algunos de los hechos históricos más trascendentales del año.

Colección monedas 2018-2020 Abonados	190,08	39,92	230,00
Colección monedas 2018-2020 No Abonados	198,35	41,65	240,00
Euroset 2017-2020	21,49	4,51	26,00

(1) Venta exclusiva desde el Servicio Filatélico.

FILATELIA	Tarifa 2021	IVA	PVP 2021
SERVICIO DE MATASELLADO (Cancelación de favor fuera de Oficinas Temporales)			

Cancelación de favor de sobres conmemorativos u otros soportes análogos con fines filatélicos, a solicitud del interesado, fuera de Oficinas Postales temporales.

Hasta un máximo de 50 unidades	Gratuito		
A partir de 51 unidades (por unidad)	0,21	0,04	0,25

MATASELLOS CONMEMORATIVOS <sup>(1)</sup>
--

Autorización y fabricación (tarifa por unidad). Carta al solicitante con indicaciones y cuenta para transferencia en plazo de 5 días laborales. Por cada matasellos son obligatorios dos conceptos: Autorización + Oficina (Filatélica o temporal), independientemente de que tenga la misma fecha y lugar de uso.

Para ANFIL y FESOFI, así como para asociaciones filatélicas avaladas por FESOFI y comerciantes avalados por ANFIL	70,25	14,75	85,00
Para otras asociaciones filatélicas o particulares	300,00	63,00	363,00

(1) Venta exclusiva desde el Servicio Filatélico.



FILATELIA	Tarifa 2021	IVA	PVP 2021
OFICINAS TEMPORALES			

**Oficinas filatélicas<sup>(1)</sup>****(Un empleado de Correos durante un máximo de tres horas continuadas por día)**

Servicio de instalación de oficinas filatélicas temporales atendidas por personal de Correos, para la utilización de matasellos conmemorativos y que prestan únicamente los servicios de matasellado, venta de productos filatélicos y admisión de correspondencia ordinaria.

**Solicitudes realizadas por Asociaciones Filatélicas**

Autorización y funcionamiento durante un día/empleado, para ANFIL y FESOFI, así como para asociaciones filatélicas avaladas por FESOFI y comerciantes avalados por ANFIL

Por cada día de funcionamiento o empleado adicional

**Solicitudes realizadas por otras Asociaciones y/o particulares**

Autorización y funcionamiento durante un día/empleado

Por cada día de funcionamiento o empleado adicional

(1) Venta exclusiva desde el Servicio Filatélico.

**Oficinas postales temporales<sup>(1)</sup>****(un empleado de Correos durante un máximo de ocho horas por día)**

Servicio de instalación de oficinas postales temporales atendidas por personal de Correos, que además de la prestación de servicios de una oficina temporal filatélica, podrá prestar los restantes servicios comprendidos en el concepto de servicio postal universal y cualquier otro incluido en el objeto social de Correos.

Autorización y funcionamiento durante un día/empleado

Por cada día de funcionamiento o empleado adicional

(1) Venta exclusiva desde el Servicio Filatélico.

FILATELIA	Tarifa 2021	IVA	PVP 2021
GASTOS DE ENVÍOS NACIONALES E INTERNACIONALES <sup>(2)</sup>			

A la tarifa, para compras que necesiten de un envío, se le sumará el importe correspondiente a los gastos de manipulación y envío del pedido.

**Gastos de envío nacionales**

Clientes con abono activo: pedidos iguales o superiores a 6 euros 1,00

Clientes con abono activo: pedidos inferiores a 6 euros 4,00

Clientes sin abono 4,00

**Gastos de envío internacionales**

Clientes con abono activo: pedidos iguales o superiores a 6 euros 3,00

Clientes con abono activo: pedidos inferiores a 6 euros 5,00

Clientes sin abono 5,00

(2) A todos estos importes habrá que sumar el IVA o impuesto equivalente que, en función de la composición y destino del envío, pueda ser exigible de acuerdo con la ley.



TUSELLO	Tarifa 2021	IVA	PVP 2021
SELLOS PERSONALIZADOS			

Este servicio consiste en la personalización de los signos de franqueo incorporando imágenes, logotipos o creaciones artísticas originales.

**Tarifa A:** Tarifa por pliego (25 sellos) para carta nacional ordinaria normalizada hasta 20 g

**Franqueo:**

Sello tradicional (25 sellos)	17,50	0,00	17,50
Sello panorámico (15 sellos)	10,50	0,00	10,50
Sello con viñeta (20 sellos)	14,00	0,00	14,00

**Producción** 18,39 3,86 22,25

**Tarifa A2:** Tarifa por pliego (25 sellos) para carta nacional ordinaria de 20 a 50 g o no normalizada.

**Franqueo:**

Sello tradicional (25 sellos)	20,00	0,00	20,00
Sello panorámico (15 sellos)	12,00	0,00	12,00
Sello con viñeta (20 sellos)	16,00	0,00	16,00

**Producción** 18,39 3,86 22,25

TUSELLO	Tarifa 2021	IVA	PVP 2021
SELLOS PERSONALIZADOS			

**Tarifa B - Europa:** Tarifa por pliego (25 sellos) para carta internacional ordinaria normalizada hasta 20 g

**Franqueo:**

Sello tradicional (25 sellos)	37,50	0,00	37,50
Sello panorámico (15 sellos)	22,50	0,00	22,50
Sello con viñeta (20 sellos)	30,00	0,00	30,00

**Producción** 18,39 3,86 22,25

**Tarifa C - Resto del mundo** (a excepción EEUU, Canadá, Japón, Australia y Nueva Zelanda): Tarifa por pliego (25 sellos) para carta internacional ordinaria normalizada hasta 20 g.

**Franqueo:**

Sello tradicional (25 sellos)	40,00	0,00	40,00
Sello panorámico (15 sellos)	24,00	0,00	24,00
Sello con viñeta (20 sellos)	32,00	0,00	32,00

**Producción** 18,39 3,86 22,25

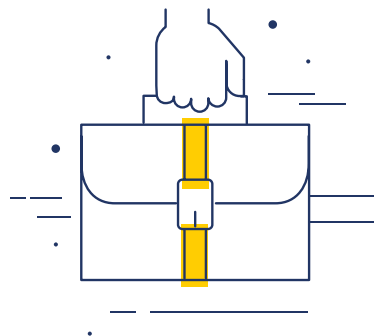



**correos.es**